
GUIA
LIVROS
& FILMES
INDICADOS POR
Elainne Ourives

Direitos Autorais Reservados a Elainne Ourives.

QUEM É ELAINNE OURIVES?

Elainne Ourives é Treinadora Mental e Reprogramadora Vibracional. Neurocientista, doutora em Psicanálise.

Autora best-seller dos livros: DNA Milionário® (2019); DNA da Cocriação® (2020); DNA Revelado das Emoções® (2021), Cocriador da Realidade (2022); Algoritmos do Universo (2022), Taqui-Hertz® (2022), O Meu Ano de Gratidão (2023), Gene da Juventude (2023) e Visualização Holográfica (2023).

Seu primeiro livro alcançou o marco de 20 milhões de cópias vendidas em Kindle. Seu segundo livro foi best-seller ainda na pré-venda, com 30 mil cópias vendidas em 15 dias, por meio de uma estratégia de movimento. Foi o quarto livro mais vendido do ano, sendo o único brasileiro.

Faturou mais de 200 milhões de reais na Plataforma Comercial Eduzz.
Em 2022, foi a única mulher entre as 3 pessoas que receberam o prêmio Golden da Plataforma.

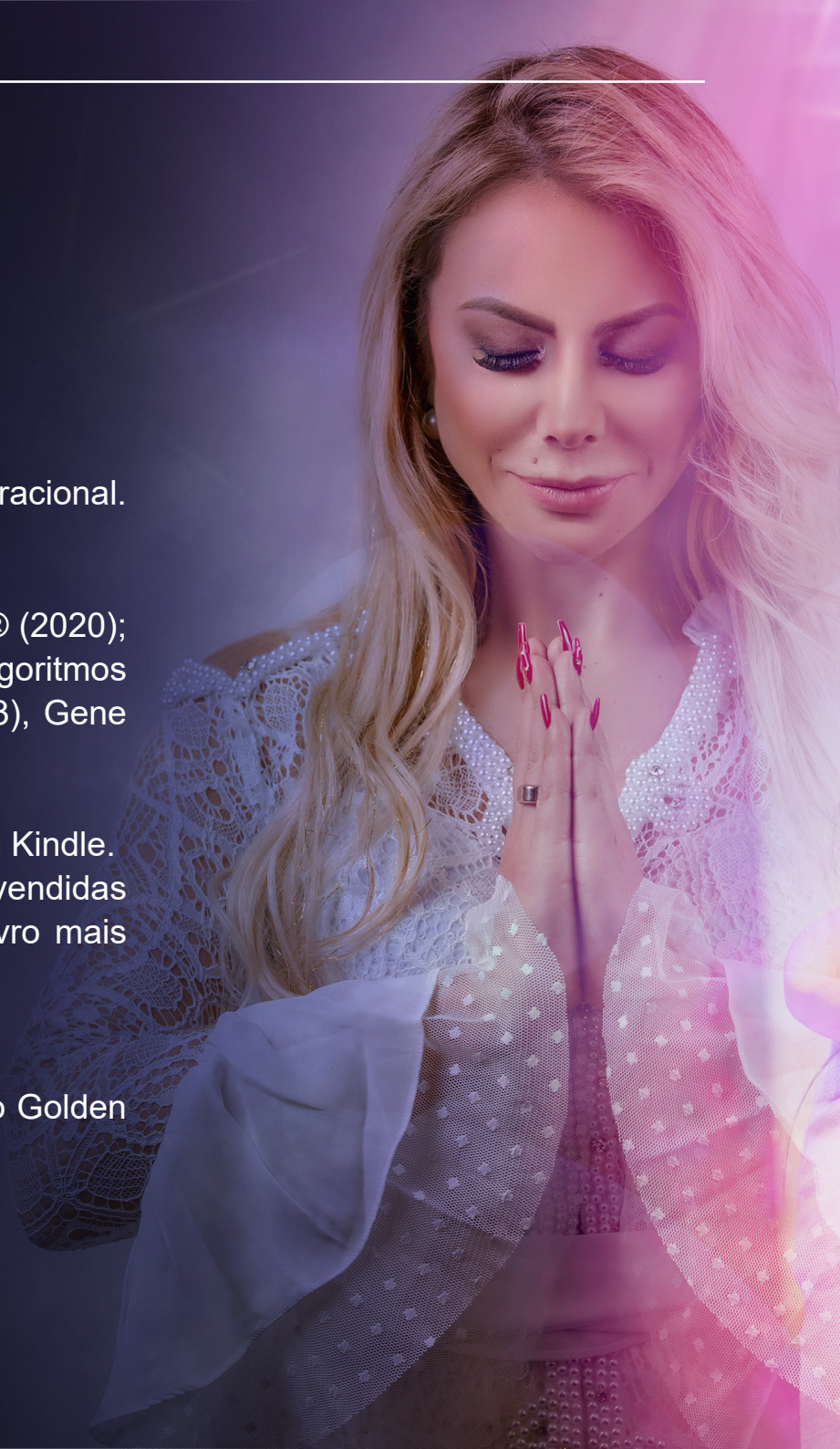

Direitos Autorais Reservados a Elainne Ourives.

Há mais de 26 anos atua como pesquisadora nos campos da Reprogramação Mental, Física Quântica e Neurociência. São mais de 6 milhões de seguidores em suas redes. Possui mais de 400 livros digitais publicados. Atualmente, são 300 mil alunos em seus cursos, sendo mais de 130 mil apenas no Treinamento Holo Cocriação®, espalhados por 37 países.



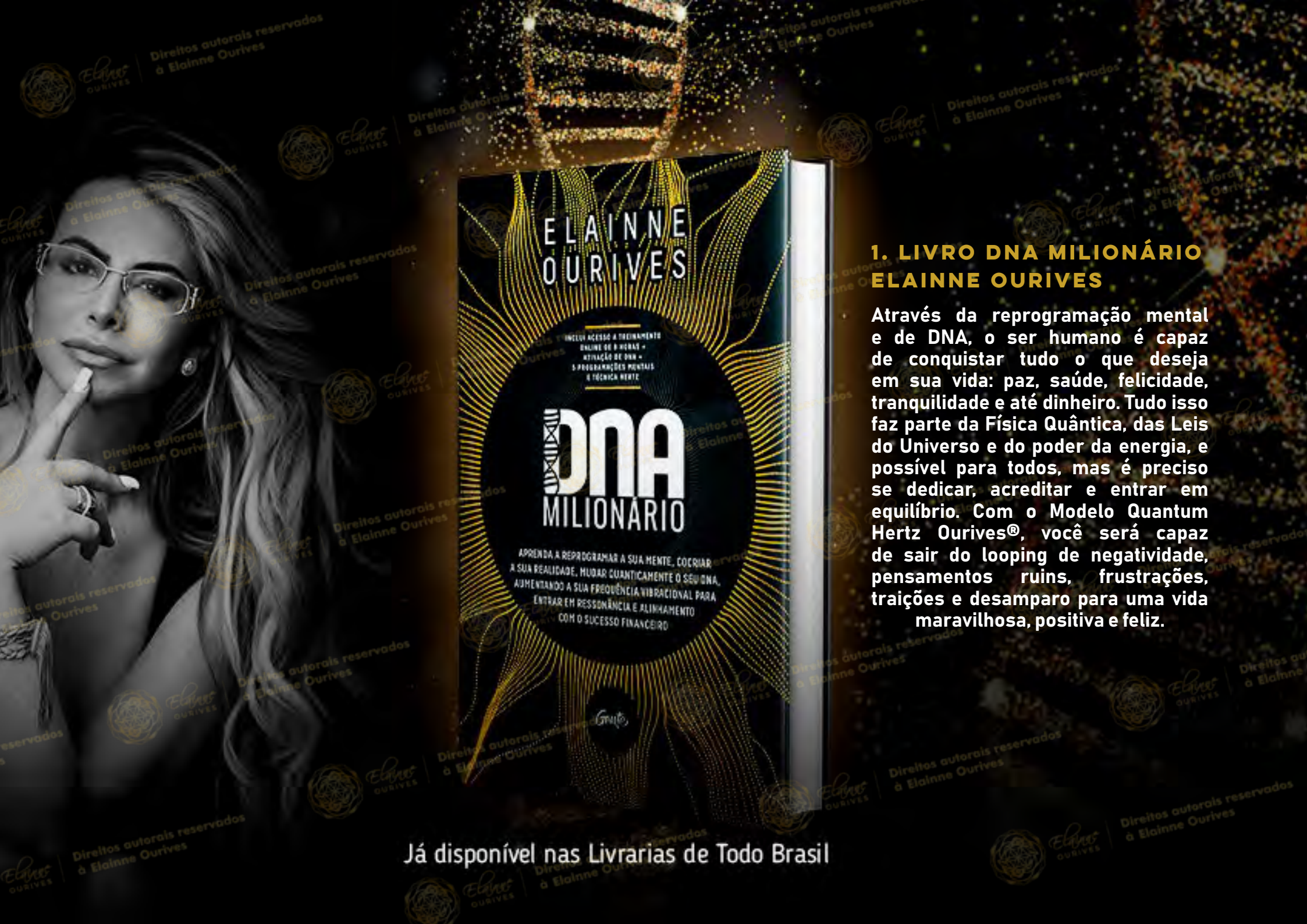

1. LIVRO DNA MILIONÁRIO ELAINNE OURIVES

Através da reprogramação mental e de DNA, o ser humano é capaz de conquistar tudo o que deseja em sua vida: paz, saúde, felicidade, tranquilidade e até dinheiro. Tudo isso faz parte da Física Quântica, das Leis do Universo e do poder da energia, e possível para todos, mas é preciso se dedicar, acreditar e entrar em equilíbrio. Com o Modelo Quantum Hertz Ourives®, você será capaz de sair do looping de negatividade, pensamentos ruins, frustrações, traições e desamparo para uma vida maravilhosa, positiva e feliz.

Direitos autorais reservados à Elainne Ourives

Todos os direitos reservados à Elainne Ourives.



2. LIVRO DNA DA COCRIAÇÃO ELAINNE OURIVES

Existe outra realidade em que você já é o que você sonha! Ela está em superposição quântica, esperando você cocriar essa realidade. É seu duplo quântico, você em estado de perfeição e frequência, seu DNA de origem, completamente realizado, vivendo infinitas possibilidades. O DNA da Cocriação é o Eu Holográfico®, que alguns chamam de "eu gêmeo" ou eu quântico. Seu Eu Ideal, sintonizado na Frequência Vibracional® da harmonia desde o início da sua criação como consciência. Você consegue acessá-lo quando entra em coerência cardíaca harmônica, alinhando mente, coração e corpo.

DNA REVELADO DAS EMOÇÕES®*

Como as Emoções Agem Secretamente em Nossas Vidas

Descubra a Fórmula, a Frequência e os Códigos Secretos da Holo Cocriação® a partir de um aprofundado estudo sobre as **Emoções Humanas e sua influência na Cocriação da Realidade**. Acesse o método exclusivo de Blindagem Emocional 1.000 HERTZ para reprogramar a sua vibração em 7 dias.



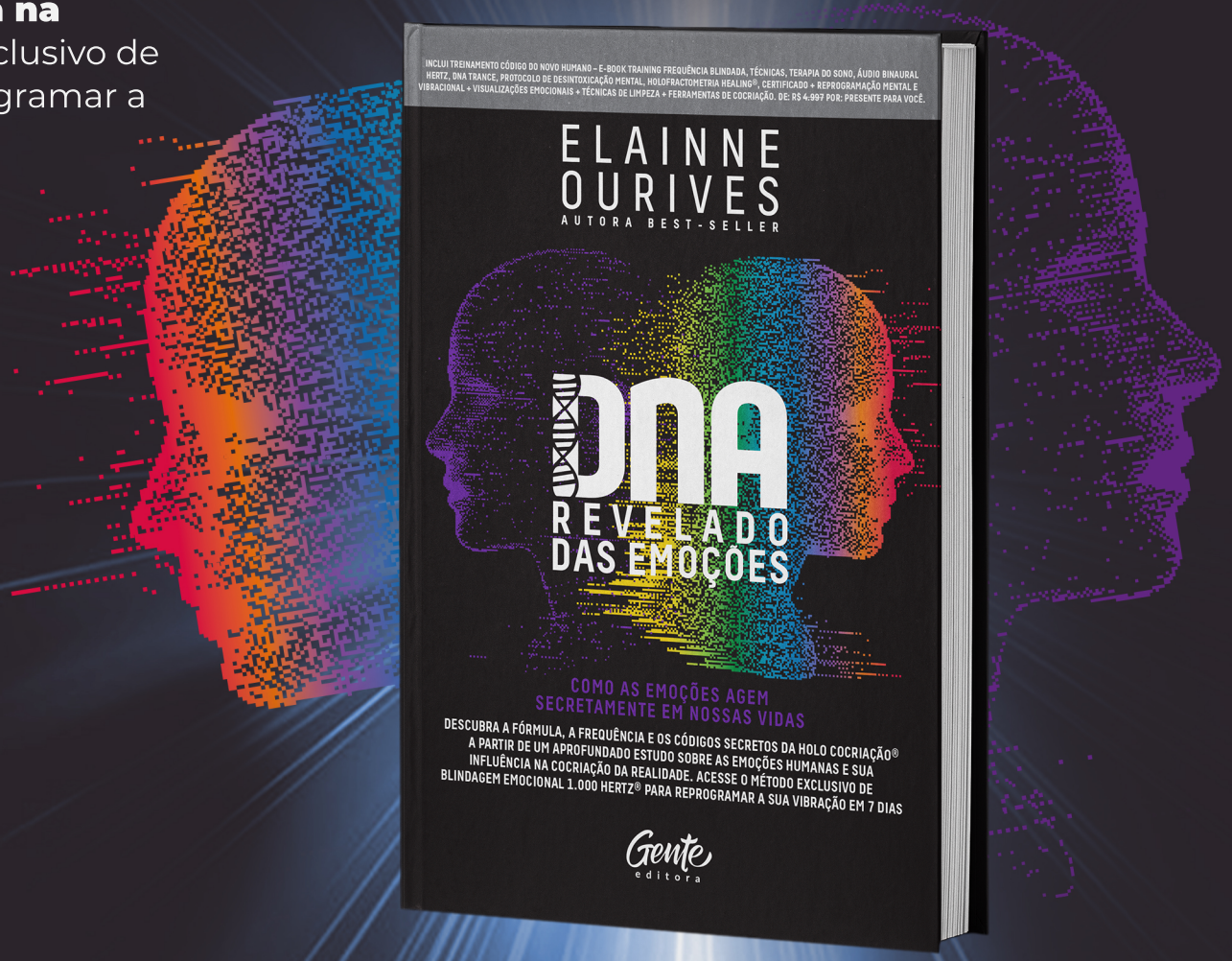



VISUALIZAÇÃO HOLOGRÁFICA

O livro Visualização Holográfica é uma verdadeira enciclopédia da visualização como ferramenta de cocriação da realidade que tanto atende a visualizadores iniciantes, como visualizadores experientes que desejam se aperfeiçoar, aprofundar e expandir seus conhecimentos da técnica. Você vai aprender toda a fundamentação teórica da Visualização Holográfica baseada na Física Quântica, Neurociências, Psicologia e Metafísica. E praticá-la por meio de mais de 100 exercícios e roteiros de técnicas.

SAIBA MAIS



GENE DA JUVENTUDE

O Gene da Juventude é um livro baseado na história da Elainne e na sua busca por autotransformação, ele é compilação de estudos e pesquisas sobre cocriação de rejuvenescimento e beleza. De forma sistematizada e com linguagem acessível, você vai aprender a fórmula que levou a Elainne a conseguir ter uma aparência dez anos mais jovem, além de 10 Princípios do Rejuvenescimento Consciente e da Cocriação da Realidade para uma vida mais saudável, feliz e prolongada.

SAIBA MAIS



AGENDA O MEU ANO DE GRATIDÃO

Pensamentos negativos geram sentimentos negativos que, por sua vez, diminuem a sua vibração, atraindo coisas, pessoas e situações de baixa vibração energética para sua vida. Forma-se então, um círculo vicioso, onde você cria tudo aquilo que não deseja para a sua realidade. Com "O MEU ANO DE GRATIDÃO", você vai, finalmente, conseguir colocar um fim nesse círculo vicioso.

SAIBA MAIS



PLANNER TAQUI HERTZ

A Planner Taqui Hertz tem Ferramentas Exclusivas para Aumentar as Probabilidades de Realizar suas Maiores Cocriações. Você será o projetista dos seus sonhos mais profundos, eu apenas te darei a ferramenta para ajudar a calcular a distância entre você e seu sonho e, assim, projetar todos elementos para transformar a "planta" da sua vida, em uma OBRA CONCLUÍDA COM SUCESSO!

SAIBA MAIS



ALGORITMOS DO UNIVERSO

Descubra os 365 Algoritmos responsáveis pela matriz que decodifica todos os segredos do Universo para a cocriação consciente da realidade. Os Algoritmos são um conjunto de regras ou uma sequência de procedimentos lógicos que têm por objetivo percorrer as etapas necessárias para executar uma tarefa ou encontrar a solução para um problema. Neste livro, você terá acesso a esta receita do Universo para a cocriação de qualquer realidade.

SAIBA MAIS



DNA REVELADO DAS EMOÇÕES

No livro DNA Revelado das Emoções® você vai aprender como vencer o sofrimento e firmar os passos na trilha da transformação. Como compreender as emoções e a expansão da consciência e utilizá-las como ferramentas poderosas para a saúde, o bem-estar e a felicidade. Descubra a fórmula, a frequência e os códigos secretos da Holo Cocriação® a partir de um aprofundado estudo sobre as emoções humanas e sua influência na Cocriação da Realidade.

SAIBA MAIS



DNA DA COCRIAÇÃO

Descubra o Método Revolucionário para dar um Salto Duplo Quântico ao Futuro, Sintonizando uma nova versão de você. Aumente sua Frequência Vibracional para Cocriar instantaneamente sua Realidade e alterar o roteiro do seu Destino. Viva a Experiência de Saltar no Tempo até o Futuro Desejado e Sintonize o seu Eu Holográfico® em Estado de Harmonia e Perfeição Absoluta, com Deus e o Universo.

SAIBA MAIS



COCRIADOR DA REALIDADE

Desperte o poder infinito que existe dentro de você! Aprenda a sintonizar o Campo Quântico para escolher os potenciais que deseja materializar em sua vida. Acesse informações avançadas sobre a Visualização Holográfica, a mais poderosa ferramenta de cocriação da realidade, e usá-la estrategicamente para sintonizar os seus sonhos, além das 12 Leis Universais que governam o mundo e a sua vida, para entrar no fluxo da abundância do Universo.

SAIBA MAIS



DNA MILIONÁRIO

Aprenda a desbloquear o acesso à energia da riqueza que já existe em sua mente, os 7 princípios da cocriação da riqueza, eliminar as barreiras da prosperidade e como reprogramar o seu DNA para um código milionário por meio da reprogramação mental. Aprenda a reverter imediatamente baixos estados de vibração, por meio da regulação das suas emoções, aumentando a sua frequência vibracional.

SAIBA MAIS

Todos os direitos reservados à Elainne Ourives.



3. LIMITE ZERO – JOE VITALE

Como purificar pensamentos e ações negativas, deixando a mente livre para que a Lei da Atração possa conspirar a favor do ser humano nas mais diversas áreas da vida? Segundo Joe Vitale, o Ho'oponopono é a resposta. Em 'Limite Zero - O sistema havaiano secreto para a prosperidade, saúde, paz e mais ainda', o autor atualiza esse antigo sistema havaiano de cura.

Levadas ao cotidiano, as quatro frases fundamentais do método - 'Sinto Muito, Me Perdoa, Eu te Amo e Obrigado' - são artífices verbais para desarmar os programas mentais automatizados que geralmente colocamos em ação sem perceber.



4. O CAMPO – LYNNE MCTAGGART

A ocorrência de 'pequenos milagres' – evidências científicas presentes em métodos de cura e que parecem zombar da biologia - foi o ponto de partida para que a premiada Lynne McTaggart, jornalista investigativa na área médica, corresse atrás de pesquisas para elucidar, por exemplo, por que doentes se curavam somente com a ingestão de placebo.

Dessa busca de oito anos, viajando o mundo, colhendo entrevistas e estudando muito, nasceu 'O campo – em busca da força secreta do Universo', obra em que ela descreve todas as descobertas que levaram ao conceito do campo de Ponto Zero, uma força que conecta tudo no Universo. McTaggart mostra exemplos palpáveis para que até mesmo os leitores mais céticos consigam captar as teorias desenvolvidas há quase um século por físicos em universidades espalhadas pelo mundo.

Todos os direitos reservados à Elainne Ourives.



5. A MATRIZ DIVINA – GREGG BRADEN

Existe um lugar onde todas as coisas começam, um lugar de pura energia. Nessa incubadora quântica da realidade, todas as coisas são possíveis. Em 1944, Max Planck, o pai da teoria quântica, chocou o mundo quando disse que essa 'matriz' era a origem das estrelas, do DNA da vida e de tudo que existe. Descobertas recentes acentuam a evidência de que a matriz de Planck - 'A Matriz Divina' - é real.

Para que a matriz participe da nossa vida com toda potência, precisamos compreender como ela funciona e qual linguagem ela reconhece. Esta tem sido a pesquisa de Gregg Braden durante mais de vinte anos. Neste livro capaz de abalar paradigmas, Gregg compartilha conosco suas descobertas.



6. A BIOLOGIA DA CRENÇA – BRUCE LIPTON

"O elo perdido entre a vida e a consciência". É dessa forma que Gregg Braden, autor de O código de Deus, best-seller do jornal The New York Times, define o livro A biologia da crença, lançamento da Butterfly Editora. Nesta obra, o cientista norte-americano Bruce Lipton explica não apenas como todas as células do corpo são influenciadas pelo pensamento, mas também comprova a reencarnação.

A experiência de Lipton na condição de professor universitário o gabaritou a expor seus próprios conhecimentos de forma simples e direta. Além disso, a obra está repleta de ilustrações e considerações bem-humoradas. Bruce Lipton, o autor de A biologia da crença, é um dos pioneiros de uma nova área de estudos denominada "Nova Biologia", que discorre acerca da relação entre os organismos biológicos, o meio ambiente, o pensamento, as percepções e até o subconsciente e mostra, por exemplo, que, ao contrário do que se sabe, o DNA e os genes são influenciados pelos sinais de fora das células, como as mensagens de energia emanadas de pensamentos positivos e negativos. Por isso, segundo M. T. Morter Jr., fundador do Morter Health System, "A biologia da crença mostra que a mente é mais poderosa do que qualquer medicamento.

Todos os direitos reservados à Elainne Ourives.



7. O PODER INFINITO DA MENTE - LAURO TREVISAN

Neste livro, o autor Lauro Trevisan consegue transmitir a ideia de uma vida ideal, em que podemos realizar nossos sonhos, ter a sorte necessária no amor, adquirir riqueza, saúde, paz, alegria e sucesso. Quem não gostaria de ter uma vida assim?

Para realizar um sonho você tem que passar por três etapas: a primeira etapa é acreditar que você é capaz e manter o foco no sonho desejado; a segunda é sempre persistir no que deseja; e a terceira, utilizar sua mente para que possa usufruir de todo seu conhecimento. Agindo assim, não há dúvida de que todos realizarão seus sonhos.

Lauro Trevisan é um ótimo escritor. Neste guia completo sobre a dimensão da mente, ele consegue envolver o leitor, explicando (com base em pesquisas científicas) que o processo de sonhar e conseguir funciona com imenso sucesso. Depende apenas do esforço diário de cada um.



8. O TAO DA FÍSICA – FRITJOF CAPRA

Essa edição especial, com um novo prefácio do autor e um capítulo extra intitulado A Nova Física Revisitada , nos mostra que nenhum dos desenvolvimentos recentes na física moderna invalidou qualquer coisa que Fritjof Capra tenha escrito há mais de trinta anos. Na verdade, a maior parte deles foi antecipada na edição original dessa soberba obra sobre o novo paradigma científico, abordado neste audiolivro com maestria por um dos maiores pensadores sistêmicos do mundo.

A visão que a ciência moderna tem do universo físico, bem como a da mística oriental, estão envolvidos numa contínua dança cósmica, formando um sistema de componentes inseparáveis, correlacionados e em constante movimento, do qual somos parte integrante. Pesquisador e conferencista experiente, ele tem o dom notável de explicar os conceitos da física em linguagem acessível aos leigos transportando o ouvinte, numa viagem fascinante, ao mundo dos átomos e das partículas subatômicas.

Todos os direitos reservados à Elainne Ourives.



9. O CÓDIGO BÁSICO DO UNIVERSO – DR. MASSIMO CITRO

O Dr. Massimo Citro revela que, por trás do mundo complexo da natureza, há um código básico, um campo universal de informação que registra tudo o que foi, é e será.

Unindo o trabalho de Ervin Laszlo sobre o campo akáshico, de Rupert Sheldrake sobre campos morfogenéticos, de Richard Gerber sobre medicina vibracional e de Masaru Emoto sobre a memória da água, Citro mostra como o campo akáshico universal de informação conecta cada pessoa, animal, planta e mineral. Fazendo uso prático dessa ciência do invisível, ele explica seu revolucionário sistema de medicina vibracional, que utiliza o campo universal de informação para obter os benefícios de substâncias e medicamentos naturais em sua forma informacional pura, oferecendo tratamentos livres de efeitos colaterais para a saúde e o bem-estar.



10. O UNIVERSO AUTOCONSCIENTE – AMIT GOSWAMI

Neste livro estimulante, o autor contesta radicalmente o realismo materialista e desconstrói a convicção de que a matéria é o principal elemento formador da criação. Em vez disso, afirma que o verdadeiro fundamento de tudo aquilo que conhecemos e percebemos é a consciência. Portanto, tudo o que existe e se move no cosmo é gerado pela consciência, aqui entendida como algo transcendental - fora do espaço-tempo, não local e onipresente.

Propõe, assim, uma teoria revigorante e desafiadora, erguendo uma ponte sobre o abismo entre ciência e espiritualidade e construindo um novo paradigma científico: o Universo não existe sem algo que lhe perceba a existência.

Todos os direitos reservados à Elainne Ourives.



11. A FÍSICA DA ALMA – AMIT GOSWANI

Existe mesmo uma alma que sobreviva à morte e transmigre de um corpo para outro? Será que a reencarnação é científica? Há uma explicação convincente para os inúmeros relatos de experiências de quase morte e de comunicações mediúnicas? E para o fenômeno dos anjos e guias espirituais?

A resposta de Goswami para essas perguntas é sim. Por meio de um trabalho cientificamente bem fundamentado e, ao mesmo tempo, de leitura fácil e compreensível, o pesquisador indiano promete revolucionar os principais conceitos da medicina, física e filosofia. O resultado é uma profunda, ampla e enriquecedora visão de mundo que integra mente e espírito na ciência.



12. QUEM SOMOS NÓS? – WILLIAM ARNTZ

Você pode. Você é capaz. Você transforma o universo com suas ações. Este é o moto deste livro que encara todas as transformações mundiais e pessoais pela óptica da metafísica, a “ciência por trás da ciência”.

“Mas eu não entendo nada de ciência e nem tenho interesse”, você pode dizer. Bom, ainda assim é possível ler este livro, pois os termos complicados e complexos a que os “pobres mortais” não têm acesso estão traduzidos em linguagem simples e descomplicada. Feito sobre medida para aqueles que querem se entender um pouco mais e fazer transformações em suas vidas sem se perder em cálculos matemáticos.

Todos os direitos reservados à Elainne Ourives.



13. INDICAÇÃO BÔNUS: MENTES IN-FORMADAS – HÉLIO COUTO

Tudo o que existe é pura in-formação e energia. Podemos trabalhar com a energia ou com a in-formação. Se todas as pessoas aprendessem a pensar de maneira não aristotélica sobre a Mecânica Quântica, o mundo mudaria de forma tão radical que, em geral, o que chamamos de "estupidez" e até uma grande parte do que consideramos "insanidade" poderia desaparecer e os problemas "intratáveis" de guerra, pobreza e justiça de repente pareceriam bem mais próximos de uma solução.



14. CONSCIÊNCIA QUÂNTICA – AMIT GOSWAMI

Desde a antiguidade, temas como Deus, a morte e o sentido da vida são contemplados por diversas religiões e, mais recentemente, enquadrados pelo materialismo científico. No entanto, as duas visões de mundo parecem incapazes de dar um sentido satisfatório aos fenômenos da nossa existência.

Enquanto uma submete o mundo material a regras transmitidas por líderes religiosos que falam em nome de Deus, a outra suprime a espiritualidade e descarta tudo que não pode ser explicado pela lógica newtoniana. Nesse contexto, surge uma nova e integradora visão de nossa existência e da nossa origem com base nos princípios da Física Quântica, apresentada por Amit Goswami nesta obra. Não somos apenas espírito, tampouco puramente matéria: somos todos consciência quântica.

Todos os direitos reservados à Elainne Ourives.



15. VOCÊ É O UNIVERSO – DEEPAK CHOPRA

A realidade em que você vive será sua para abraçá-la ou transformá-la. O que acontece quando a ciência moderna desafia tudo o que conhecemos sobre realidade?

Neste trabalho brilhante e atual, o best-seller Deepak Chopra e o reconhecido físico Menas Kafatos propõem uma nova aliança entre ciência e espiritualidade, entre Física Quântica e vida cotidiana, questionando nosso papel na construção da realidade em que vivemos. Trazem assim uma nova e inovadora compreensão de quem somos e de como podemos transformar o mundo enquanto atingimos nosso maior potencial.



16. VOCÊ NASCEU RICO – BOB PROCTOR

Você Nasceu Rico reúne histórias reais e os testemunhos das pessoas que transformaram profundamente suas vidas. Seja na saúde, nas finanças, nos relacionamentos, na erradicação das doenças, superação de obstáculos e na conquista de coisas consideradas impossíveis.

Ao longo de séculos, existe um poder oculto e inexplorado, muito perto de nós, que poderá trazer alegria a cada aspecto da vida. Trata-se das leis naturais do sucesso, reveladas nas páginas do livro de Bob Proctor. O autor tem brilhantemente desencadeado o verdadeiro potencial da mente das pessoas há mais de 50 anos. Fundador da LifeSuccess Productions e sucessor direto de Earl Nightingale, o mestre indiscutível em mudar a vida mudando a forma como você pensa.

Todos os direitos reservados à Elainne Ourives.



17. A CIÊNCIA DE FICAR RICO – WALLACE D. WATTLES

Destina-se a homens e mulheres cuja necessidade mais premente é ganhar dinheiro; destina-se aos que querem enriquecer primeiro e filosofar depois. E àqueles que até agora não encontraram tempo, meios ou oportunidade para estudar profundamente a metafísica, mas que desejam alcançar resultados e estão dispostos a aceitar as conclusões da ciência como base para a ação, sem precisar conhecer os processos por meio dos quais as conclusões foram alcançadas.

Wallace D. Wattles passou toda a vida estudando e praticando os princípios e as ações descritos no seu livro. Por meio do método de ensaio e erro, e muito estudo e raciocínio, ele aperfeiçoou suas ações e, nos seus últimos anos, usando esses princípios, conseguiu o objetivo que perseguia: a riqueza. Ele foi um pioneiro, como os antigos caçadores que percorriam as trilhas que se transformaram nas estradas dos nossos dias - neste caso, o caminho para ganhar dinheiro. Cem anos depois, os princípios descritos em A ciência de ficar rico continuam válidos e serviram de inspiração para a obra O Segredo, de Rhonda Byrne. Wattles apresenta algumas leis que regem o passo a passo para se alcançar a riqueza.

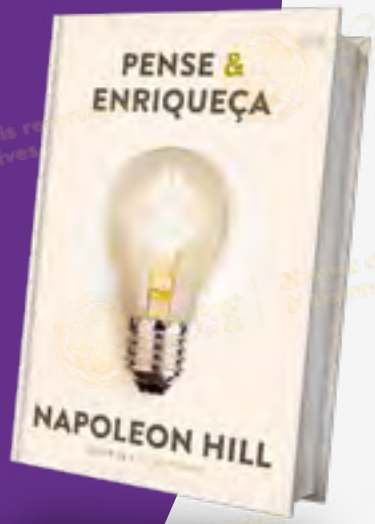

18. PENSE E ENRIQUEÇA – NAPOLEON HILL

Autor de A Lei do Triunfo, Napoleon Hill descobriu um segredo que poucos tinham desvendado: o que os homens mais poderosos do mundo têm em comum que os fizeram ser tão bem-sucedidos?

Com Pense e Enriqueça, clássico absoluto da autoajuda financeira, Hill nos apresenta sua fórmula para acumular fortuna, provando que a receita do sucesso é atemporal. Agora reeditado, a obra-prima de Hill está ao alcance de um público ainda maior.

Todos os direitos reservados à Elainne Ourives.

Filmes Sugeridos

por Elainne Ourives





1. VOCÊ PODE CURAR SUA VIDA

Adaptação do livro para o cinema, Você pode curar sua vida conta com a participação de Esther e Jerry Hicks. Misturando episódios dramáticos com depoimentos, o filme busca ensinar como firmar ações positivas para transformar a autoestima nos relacionamentos, na saúde, nas finanças e na carreira.



2. A PROFECIA CELESTINA

Baseado no best-seller homônimo de James Redfield, é a história da vida do professor John Woodson, que acaba de perder o emprego como professor de História e está numa encruzilhada. A sua vida está à beira de sofrer uma profunda metamorfose que será iniciada com um telefonema de uma antiga namorada. Charlene é jornalista e acabou de chegar do Peru, de onde voltou fascinada com a história de uma antiga profecia. John acaba por se deixar convencer e embarca numa viagem até ao Peru, uma viagem iniciática que o conduzirá a inúmeras aventuras com a descoberta das pistas que levam à revelação da “Profecia Celestina”.

Todos os direitos reservados à Elainne Ourives.



3. QUEM SOMOS NÓS

Amanda (Marlee Matlin) está numa fantástica experiência ao estilo "Alice no País das Maravilhas" enquanto seu monótono cotidiano começa se desmanchar. Esta situação revela o incerto mundo escondido por trás daquilo que se costuma considerar realidade. Amanda mergulha num turbilhão de ocorrências caóticas que revelam um profundo e oculto conhecimento do real. Ela entra em crise e questiona o sentido da existência humana.



4. O EFEITO DA SOMBRA

Imagine que existe uma parte em cada ser humano esperando ser descoberta e que tem o poder de nos ensinar, treinar e guiar para que alcancemos força, criatividade, brilho e felicidade. Imagine que tudo o que você deseja está a seu alcance, esperando ser reconhecido, ouvido e abraçado. No entanto, essa parte não é paciente e, quando ignorada, pode sabotar nossas vidas, destruir nossas relações, eliminar nosso espírito e nos manter longe de nossos sonhos. Então, o que é essa parte misteriosa escondida nas profundezas de nossas consciências? Essa é a sombra humana. Deepak Chopra, Debbie Ford e Marianne Williamson, três dos maiores guias espirituais da atualidade e experts no assunto trazem neste livro conhecimentos sobre um dos maiores obstáculos que enfrentamos na busca da felicidade e nos trazem mensagens práticas para lidar com a sombra e direcionar nossas vidas. Pois somente quando abraçarmos a nós mesmos descobriremos as bênçãos de nossa autêntica natureza. Você está preparado para lidar com a sombra?

Todos os direitos reservados à Elainne Ourives.



5. O SEGREDO

O documentário traz depoimentos de escritores, pesquisadores e filósofos que defendem a existência de um segredo milenar, conhecido por alguns dos líderes da humanidade e nunca antes revelado, e que pode ser a chave para o sucesso.

O documentário pode ser resumido em uma palavra: atração. A Lei da Atração é capaz de fazer qualquer coisa, bastando desejá-la de modo incondicional de modo a direcionar os pensamentos positivos e nunca desistir - a dita fé inabalável.



6. THRIVE – PROSPERAR

Thrive é um documentário de 2011 que esclarece o que realmente está acontecendo no mundo, revelando o aumento contínuo da centralização e consolidação do poder global em quase todos os aspectos de nossas vidas. Juntando avanços científicos, consciência coletiva e ativismo, Thrive mostra soluções reais, fornecendo estratégias inovadoras, embora não sejam tão novas, para reivindicar nossas vidas. O documentário também toca na questão do que nos impede de avançarmos como sociedade. A ideia de energia livre ataca diretamente a maior indústria que existe, a de produção de energia, seja petróleo, eletricidade ou qualquer outra forma rentável. Os grupos de pessoas financeiramente poderosas e as corporações que elas controlam detêm não só a administração da energia que a sociedade produz e utiliza, mas também a produção de alimentos, nossos sistemas de ensino, os sistemas de saúde, o sistema bancário e produção de dinheiro, e quase todos aspectos das nossas vidas. Separando o modelo da nossa sociedade em 12 setores que cobrem praticamente todas atividades humanas que estão inevitavelmente conectadas, o filme identifica os problemas-chave de cada setor e mostra que existem soluções plausíveis que só tem a nos beneficiar.

Todos os direitos reservados à Elainne Ourives.



7. A CABANA

Um homem vive atormentado após perder a sua filha mais nova, cujo corpo nunca foi encontrado, mas sinais de que ela teria sido violentada e assassinada são encontrados em uma cabana nas montanhas. Anos depois da tragédia, ele recebe um chamado misterioso para retornar a esse local, onde ele vai receber uma lição de vida.

8. PODER ALÉM DA VIDA

Dan Millman (Scott Mechlowicz) é um talentoso ginasta adolescente que sonha em participar das Olimpíadas. Ele tem tudo o que um garoto da sua idade pode querer: troféus, amigos, motocicletas e namoradas. Certo dia seu mundo vira de pernas para o ar, quando conhece um misterioso estrangeiro chamado Socrates (Nick Nolte).

Depois de sofrer uma séria lesão, Dan conta com a ajuda de Socrates e de uma jovem chamada Joy (Amy Smart). Ele descobrirá que ainda tem muito a aprender e que terá de deixar várias coisas para trás a fim de que possa se tornar um guerreiro pacífico e assim encontrar seu destino.



Todos os direitos reservados à Elainne Ourives.



9. THE GIVER - O DOADOR DE MEMÓRIAS

Uma pequena comunidade vive em um mundo aparentemente ideal, sem doenças nem guerras, mas também sem sentimentos. Uma pessoa é encarregada a armazenar estas memórias, de forma a poupar os demais habitantes do sofrimento e também guiá-los com sua sabedoria. De tempos em tempos esta tarefa muda de mãos e agora cabe ao jovem Jonas (Brenton Thwaites), que precisa passar por um duro treinamento para provar que é digno da responsabilidade.



10. MATRIX

Em um futuro próximo, Thomas Anderson (Keanu Reeves), um jovem programador de computador que mora em um cubículo escuro, é atormentado por estranhos pesadelos nos quais encontra-se conectado por cabos e contra sua vontade, em um imenso sistema de computadores do futuro. Em todas essas ocasiões, acorda gritando no exato momento em que os eletrodos estão para penetrar em seu cérebro. À medida que o sonho se repete, Anderson começa a ter dúvidas sobre a realidade. Por meio do encontro com os misteriosos Morpheus (Laurence Fishburne) e Trinity (Carrie-Anne Moss), Thomas descobre que é, assim como outras pessoas, vítima do Matrix, um sistema inteligente e artificial que manipula a mente das pessoas, criando a ilusão de um mundo real enquanto usa os cérebros e corpos dos indivíduos para produzir energia. Morpheus, entretanto, está convencido de que Thomas é Neo, o aguardado messias capaz de enfrentar o Matrix e conduzir as pessoas de volta à realidade e à liberdade.

Todos os direitos reservados à Elainne Ourives.



11. EU NÃO SOU SEU GURU

O documentarista Joe Berlinger tem um olho afiado para capturar a humanidade dos bastidores de artistas populares (“Metallica: Some Kind of Monster”), assim como um ceticismo bem afiado em direção a explicações convenientes (a trilogia “Paradise Lost”).

Ambas as qualidades que parecem fazer dele um cineasta ideal para explorar o palestrante motivacional de enorme sucesso e muitas vezes controverso, Tony Robbins, que permitiu as câmeras do diretor por trás das cenas do seminário anual “Date With Destiny”.



12. DOUTOR ESTRANHO

Stephen Strange (Benedict Cumberbatch) leva uma vida bem-sucedida como neurocirurgião. Sua vida muda completamente quando sofre um acidente de carro e fica com as mãos debilitadas. Devido a falhas da medicina tradicional, ele parte para um lugar inesperado em busca de cura e esperança, um misterioso enclave chamado Kamar-Taj, localizado em Katmandu. Lá descobre que o local não é apenas um centro medicinal, mas também a linha de frente contra forças malignas místicas que desejam destruir nossa realidade. Ele passa a treinar e adquire poderes mágicos, mas precisa decidir se vai voltar para sua vida comum ou defender o mundo.

Todos os direitos reservados à Elainne Ourives.



13. LUCY

Quando a inocente jovem Lucy (Scarlett Johansson) aceita transportar drogas dentro do seu estômago, ela não conhece muito bem os riscos que corre. Por acaso, ela acaba absorvendo as drogas, e um efeito inesperado acontece: Lucy ganha poderes sobre-humanos, incluindo a telecinesia, a ausência de dor e a capacidade de adquirir conhecimento instantaneamente.



14. UMA MENTE BRILHANTE

John Nash (Russell Crowe) é um gênio da matemática que, aos 21 anos, formulou um teorema que provou sua genialidade e o tornou aclamado no meio onde atuava. Mas aos poucos o belo e arrogante Nash se transforma em um sofrido e atormentado homem, que chega até mesmo a ser diagnosticado como esquizofrênico pelos médicos que o tratam. Porém, após anos de luta para se recuperar, ele consegue retornar à sociedade e acaba sendo premiado com o Nobel.

Todos os direitos reservados à Elainne Ourives.



15. HEAL - O PODER DA MENTE

Uma jornada espiritual e científica através da natureza do corpo humano e sua extraordinária capacidade de curar. Entrevistando cientistas, líderes espirituais e acompanhando três indivíduos em jornadas de cura, a diretora Kelly Noonan explora o impacto que pensamentos, crenças e emoções têm na saúde humana.

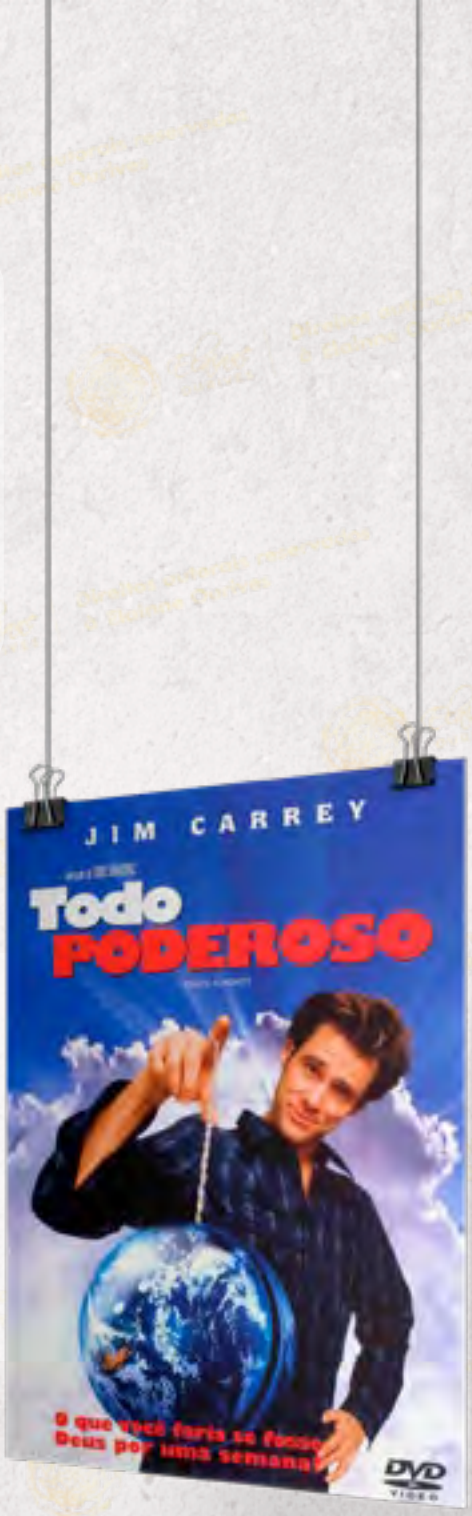

16. O TODO PODEROSO

Bruce Nolan (Jim Carrey) é um jornalista que tem um bom emprego na TV e uma bela namorada, Grace (Jennifer Aniston). Num acesso de fúria ele começa a xingar e questionar Deus e seu modo de fazer tudo funcionar, o que faz com que ele próprio (Morgan Freeman) resolva descer à Terra como um homem comum e lhe entregar o poder de comandar o planeta da forma como desejar durante um dia. É quando Bruce percebe o quão difícil é ser Deus e tomar conta de tudo o que ocorre no planeta.

Todos os direitos reservados à Elainne Ourives.



17. DIVERTIDAMENTE

Riley é uma garota divertida de 11 anos de idade, que deve enfrentar mudanças importantes em sua vida quando seus pais decidem deixar a sua cidade natal, no estado de Minnesota, para viver em San Francisco. Dentro do cérebro de Riley, convivem várias emoções diferentes, como a Alegria, o Medo, a Raiva, o Nojinho e a Tristeza. A líder deles é Alegria, que se esforça bastante para fazer com que a vida de Riley seja sempre feliz. Entretanto, uma confusão na sala de controle faz com que ela e Tristeza sejam expelidas para fora do local. Agora, elas precisam percorrer as várias ilhas existentes nos pensamentos de Riley para que possam retornar à sala de controle, e, enquanto isso não acontece, a vida da garota muda radicalmente.



18. INTERESTELAR

Após ver a Terra consumindo boa parte de suas reservas naturais, um grupo de astronautas recebe a missão de verificar possíveis planetas para receberem a população mundial, possibilitando a continuação da espécie. Cooper (Matthew McConaughey) é chamado para liderar o grupo e aceita a missão sabendo que pode nunca mais ver os filhos. Ao lado de Brand (Anne Hathaway), Jenkins (Marlon Sanders) e Doyle (Wes Bentley), ele seguirá em busca de uma nova casa. Com o passar dos anos, sua filha Murph (Mackenzie Foy e Jessica Chastain) investirá numa própria jornada para também tentar salvar a população do planeta.

Todos os direitos reservados à Elainne Ourives.



19. CLICK

Um arquiteto, casado e com filhos, está cada vez mais frustrado por passar a maior parte de seu tempo trabalhando. Um dia, ele encontra um inventor excêntrico que lhe dá um controle remoto universal, com capacidade de acelerar o tempo. No início, ele usa o aparelho para acelerar qualquer momento tedioso, mas se dá conta de que está acelerando o tempo demais, deixando de viver preciosos momentos em família. Desesperado, ele procura o inventor para ajudá-lo a reverter o que fez.



20. HOMENS DE HONRA

Carl Brashear, um jovem negro, entra para a Marinha americana nos 50, época em que o racismo prevalecia no país. O jovem enfrenta o preconceito de seus colegas brancos e de seu instrutor, mas sua coragem e determinação conquistam o respeito de todos.

Todos os direitos reservados à Elainne Ourives.



21. NATUREZA SELVAGEM

Christopher McCandless, filho de pais ricos, se forma na universidade de Emory como um dos melhores estudantes e atletas. Porém, em vez de embarcar em uma carreira prestigiosa e lucrativa, ele escolhe doar suas economias para caridade, livrar-se de seus pertences e viajar pelo Alasca.



22. A CULPA É DAS ESTRELAS

Hazel Grace Lancaster e Augustus Waters são dois adolescentes que se conhecem em um grupo de apoio para pacientes com câncer. Por causa da doença, Hazel sempre descartou a ideia de se envolver amorosamente, mas acaba cedendo ao se apaixonar por Augustus. Juntos, eles viajam para Amsterdã, onde embarcam em uma jornada inesquecível.

Todos os direitos reservados à Elainne Ourives.

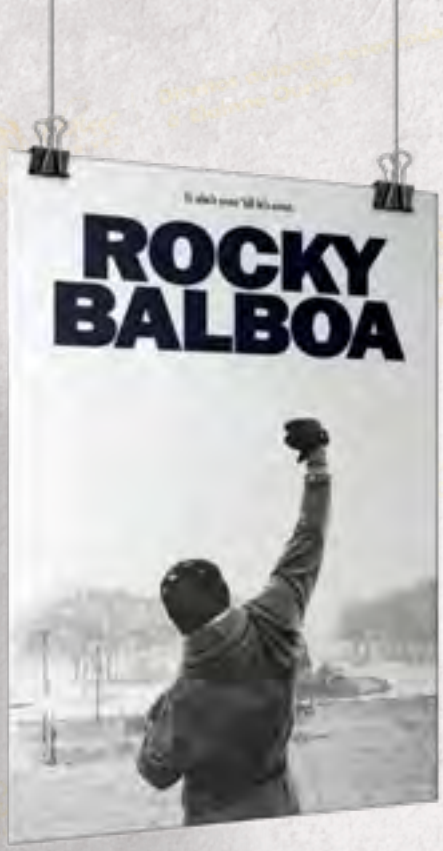

23. ROCKY BALBOA (2006)

Rocky, aposentado há muito tempo, trabalha em um restaurante na Filadélfia e lamenta a perda de sua amada mulher, Adrian. Com saudade de seus dias de glória, ele pretende voltar ao ringue e aceita o desafio de lutar contra o atual campeão mundial dos pesos pesados, Mason “the Line” Dixon.



24. A MENINA QUE ROUBAVA LIVROS

Durante a Segunda Guerra Mundial, uma jovem garota chamada Liesel Meminger sobrevive fora de Munique através dos livros que ela rouba. Ajudada por seu pai adotivo, ela aprende a ler e partilhar livros com seus amigos, incluindo um homem judeu que vive na clandestinidade em sua casa. Enquanto não está lendo ou estudando, ela realiza algumas tarefas para a mãe e brinca com o amigo Rudy.

Todos os direitos reservados à Elainne Ourives.



25. VINGADORES: ULTIMATO

Após Thanos eliminar metade das criaturas vivas, os Vingadores têm de lidar com a perda de amigos e entes queridos. Com Tony Stark vagando perdido no espaço sem água e comida, Steve Rogers e Natasha Romanov lideram a resistência contra o titã louco.



26. À PROCURA DA FELICIDADE

Chris enfrenta sérios problemas financeiros e Linda, sua esposa, decide partir. Ele agora é pai solteiro e precisa cuidar de Christopher, seu filho de 5 anos. Chris tenta usar sua habilidade como vendedor para conseguir um emprego melhor, mas só consegue um estágio não remunerado. Seus problemas financeiros não podem esperar uma promoção e eles acabam despejados. Chris e Christopher passam a dormir em abrigos ou onde quer que consigam um refúgio, mantendo a esperança de que dias melhores virão.

Todos os direitos reservados à Elainne Ourives.



27. DESAFIANDO GIGANTES

O treinador de futebol Grant Taylor está com problemas pessoais, enfrentando os pais que querem forçar a escola a substituí-lo. Seguindo a mensagem de um visitante, tenta inspirar a equipe a usar a fé para vencer obstáculos.



28. MELHOR É IMPOSSÍVEL

Melvin Udall é um escritor obsessivo-compulsivo de ficção romântica que é rude com todos que encontra, inclusive com Simon, seu vizinho homossexual. Quando Simon é hospitalizado, o cão do vizinho é deixado aos cuidados do rabugento escritor. Pouco a pouco, ele tenta melhorar e acha ser capaz de ter um relacionamento com a garçonete do restaurante local, a única que o serve e tolera suas peculiaridades.

Todos os direitos reservados à Elainne Ourives.



29. EXTRAORDINÁRIO

Auggie Pullman é um garoto que nasceu com uma deformidade facial, o que fez com que passasse por 27 cirurgias plásticas. Aos 10 anos, ele irá frequentar uma escola regular, como qualquer outra criança, pela primeira vez. No quinto ano, ele precisa se esforçar para conseguir se encaixar em sua nova realidade.

30. A ORIGEM

Don Cobb é um ladrão que invade os sonhos das pessoas e rouba segredos do subconsciente. As habilidades especiais de Cobb fazem com que ele seja procurado pelo mundo da espionagem empresarial, mas lhe custa tudo que ama. Cobb recebe uma missão impossível: plantar uma ideia na mente de uma pessoa. Se for bem-sucedido, será o crime perfeito, mas um amigo prevê todos os passos de Cobb.



Todos os direitos reservados à Elainne Ourives.



31. AS 5 PESSOAS QUE VOCÊ ENCONTRA NO CÉU

Baseado no livro homônimo de Mitch Albom, o filme conta história de Eddie, conhecido por todas as crianças do parque de diversões como Eddie Manutenção. Ele encarava sua profissão muito a sério, checando todos os brinquedos do parque de diversões repetidas vezes, procurando garantir a segurança de todas as crianças. Um certo dia, com o intuito de salvar uma criança em perigo, Eddie acaba falecendo. No Céu, Eddie encontra com cinco pessoas que, de alguma forma, tiveram suas vidas na Terra impactadas por Eddie, tanto de forma positiva como de forma negativa. Ao final do encontro com as cinco pessoas, Eddie (e também o espectador) consegue vislumbrar que não desperdiçou sua vida – muito pelo contrário! Ele impactou milhares de pessoas, realizando seu trabalho com amor e dedicação, sempre prestativo e carinhoso com todas as crianças que visitaram o parque. O filme deixa claro uma constatação: tudo está conectado.



32. SLIDING DOORS – DE CASO COM O ACASO

Em uma certa manhã em Londres, ao chegar ao trabalho, Helen é despedida de uma firma de relações públicas. Quando volta para casa, as portas do metrô se fecham. Deste instante em diante pode-se ver em acontecimentos paralelos: o que aconteceria na vida de Helen se tivesse pego o metrô ou se não tivesse. Em uma realidade Helen pega o metrô, conhece James e chega em casa para achar Gerry, seu namorado, a traindo com Lydia. Na outra realidade Helen perde o metrô, é assaltada, vai para o hospital e chega em casa para achar Gerry sozinho no chuveiro, pois Lydia já foi embora. As duas realidades avançam paralelamente. Na primeira Helen deixa Gerry e inicia uma relação com James; na outra Helen leva uma vida desgastante, pois trabalha arduamente como garçonete, para sustentar a ela e a Gerry, que supostamente está escrevendo um livro, mas na realidade continua tendo um tórrido caso.



33. EFEITO BORBOLETA

Evan é um jovem que luta para esquecer fatos de sua infância. Para tanto ele decide realizar uma regressão onde volta também fisicamente ao seu corpo de criança, tendo condições de alterar seu próprio passado. Porém, ao tentar consertar seus antigos problemas ele termina por criar novos, já que toda mudança que realiza gera consequências em seu futuro.



34. SEM LIMITES

Eddie Morra sofre de bloqueio de escritor. Um dia, ele reencontra na rua seu ex-cunhado, Vernon, que lhe apresenta um remédio revolucionário que permite o uso de 100% da capacidade cerebral. O efeito é imediato em Eddie, pois ele passa a se lembrar de tudo que já leu, ouviu ou viu em sua vida. A partir de então ele consegue aprender outras línguas, fazer cálculos complicados e escrever muito rapidamente, mas para manter este ritmo precisa tomar o remédio todo dia. Seu desempenho chama a atenção do empresário Carl Van Loon, que resolve contar com sua ajuda para fechar um dos maiores negócios da história.

Todos os direitos reservados à Elainne Ourives.



35. PONTE PARA TERABÍTIA

A história se passa em uma zona rural no interior dos Estados Unidos. Jess, único filho no meio de outras quatro irmãs, participa de uma corrida em seu primeiro dia na escola, mas a chance de desfrutar dos louros da glória vai por ralo abaixo quando é derrotado por Leslie, sua nova vizinha. Em pouco tempo ela mostra a Jess um novo mundo, em que sonhar é deixar para trás os problemas da vida real. Juntos eles criam Terabítia, um reino que foi destruído pelo Senhor das Sombras e que eles deverão reconstruir.



36. O MISTÉRIO DA LIBÉLULA

O médico Joe Darrow entra em crise quando perde a mulher, Emily, que morreu na Venezuela em circunstâncias misteriosas. Começa a ter estranhas experiências, recebendo mensagens de pessoas que estão próximas da morte ou aparições de uma libélula (que era uma marca de sua esposa). Perturbado, achando que está ficando louco, perde o controle e vai procurar o lugar onde a mulher desapareceu.

Todos os direitos reservados à Elainne Ourives.

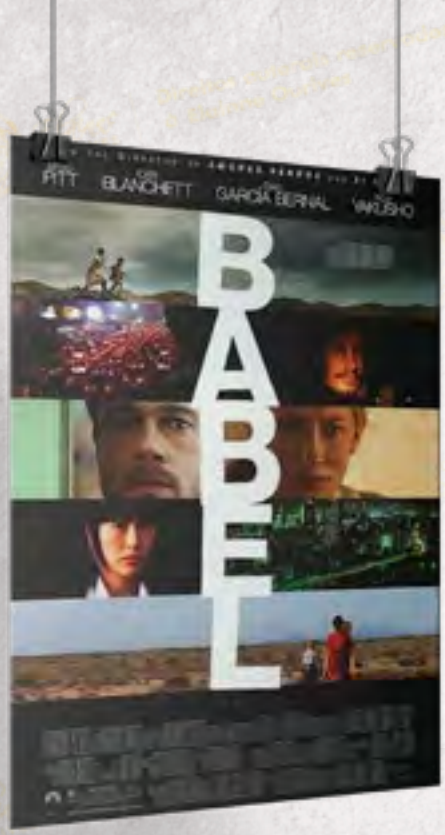

37. BABEL

Um ônibus repleto de turistas atravessa uma região montanhosa do Marrocos. Entre os viajantes estão Richard e Susan, um casal de americanos. Ali perto os meninos Ahmed e Youssef manejam um rifle que seu pai lhes deu para proteger a pequena criação de cabras da família. Um tiro atinge o ônibus, ferindo Susan. A partir daí o filme mostra como este fato afeta a vida de pessoas em vários pontos diferentes do mundo: nos Estados Unidos, onde Richard e Susan deixaram seus filhos aos cuidados da babá mexicana; no Japão, onde um homem tenta superar a morte trágica de sua mulher e ajudar a filha surda a aceitar a perda; no México, para onde a babá acaba levando as crianças; e ali mesmo, no Marrocos, onde a polícia passa a procurar suspeitos de um ato terrorista.



38. O LABIRINTO DO FAUNO

O Labirinto do Fauno se passa na Espanha, 1944. Oficialmente a Guerra Civil já terminou, mas um grupo de rebeldes ainda luta nas montanhas ao norte de Navarra. Ofelia, de 10 anos, muda-se para a região com sua mãe, Carmen. Lá as espera seu novo padrasto, um oficial fascista que luta para exterminar os guerrilheiros da localidade. Solitária, a menina logo descobre a amizade de Mercedes, jovem cozinheira da casa, que serve de contato secreto dos rebeldes.

Além disso, em seus passeios pelo jardim da imensa mansão em que moram, Ofelia descobre um labirinto que faz com que todo um mundo de fantasias se abra, trazendo consequências para todos à sua volta. Filme realmente emocionante, uma fantasia surreal, altamente empolgante e envolvente.

Todos os direitos reservados à Elainne Ourives.



39. AS AVENTURAS DE PI

Pi Patel é filho do dono de um zoológico localizado na Índia. A família decide se mudar para o Canadá, onde poderiam vender os animais para reiniciar a vida. Entretanto, o cargueiro onde todos viajam acaba naufragando devido a uma terrível tempestade. Pi consegue sobreviver em um bote salva-vidas, mas precisa dividir o pouco espaço disponível com uma zebra, um orangotango, uma hiena e um tigre-de-bengala chamado Richard Parker.

Definir As Aventuras de Pi apenas como um filme belo seria reduzi-lo bastante. A luta pela sobrevivência sustenta todo o decorrer do filme, baseada em dois pilares: a relação do homem com o animal e como ela é moldada de acordo com a necessidade de momento, e a própria natureza. É a partir da riqueza destes dois elementos que o filme, pouco a pouco, conquista o espectador.



40. MAGNÓLIA

O passado e suas consequências é o tema central do filme. Por mais que tentemos fechar os olhos para o que passou, o que passou teima em não fechar os olhos para nós. Arrependimentos. Mágoas. Doenças psicossomáticas. Tentativas de reparação de última hora. Tragédias humanas. No final, uma estranha, porém bem-vinda chuva de sapos encerra a obra colocando todos em pé de igualdade. Heróis e bandidos, algozes e vítimas. É um denominador comum que torna todos mais amáveis, talvez por que impotentes diante de uma força absolutamente exterior a eles, mais violenta do que a turbulência que vivem internamente.

Magnólia explora as fraquezas dos indivíduos, os pequenos e os grandes erros, a ambivalência, o perdão e o arrependimento diante da percepção moral que todos temos. Mas, se ele começa pelo sofrimento e pela destruição, é para desta condição vermos além e extrairmos os belos sentimentos que aparecem ao final (como o amor, a compaixão, a amizade, a lealdade), na busca pela bem-aventurança, e na esperança por uma nova chance.

Todos os direitos reservados à Elainne Ourives.

Todos os direitos reservados à Elainne Ourives.



Séries sugeridas

por Elainne Ourives



1. THE AFFAIR



"The Affair" explora os efeitos emocionais de uma relação extraconjugal entre Noah Solloway e Alison Bailey depois de se conhecerem em um restaurante. Noah é um professor de Nova York que publicou um livro, mas está com dificuldades de escrever o segundo. Tem um casamento feliz com Helen, com quem tem três filhos, mas sente-se incomodado por depender financeiramente de seu sogro. Alison é uma jovem garçonete que está tentando juntar os pedaços da vida e do casamento que tinha para conseguir superar a morte de seu filho.

Trazendo muitas visões a respeito de um mesmo acontecimento, o aspecto mais envolvente e interessante da trama é que ela é contada separadamente, sob as lembranças e ponto de vista dos personagens - memórias bem particulares, que vão mudando junto às novas perspectivas.

Todos os direitos reservados à Elainne Ourives.

2. BLACK MIRROR



A série tem uma aura sombria, perturbadora, e traz histórias que mostram uma humanidade que acha que domina sua relação com a tecnologia, mas está fragilizada psicologicamente em seu vínculo (ou submissão) com ela. O episódio Fifteen Million Merits pinta um quadro apavorante em uma realidade regida por telas, entretenimento e com pouquíssimas interações sociais. O que acontece com quem ergue a voz contra esse sistema? Um aviso: não procure finais felizes nesses contos. Neles a tecnologia sempre ganha e a humanidade perde - ou perde-se a humanidade.

Todos os direitos reservados à Elainne Ourives.

3. DARK

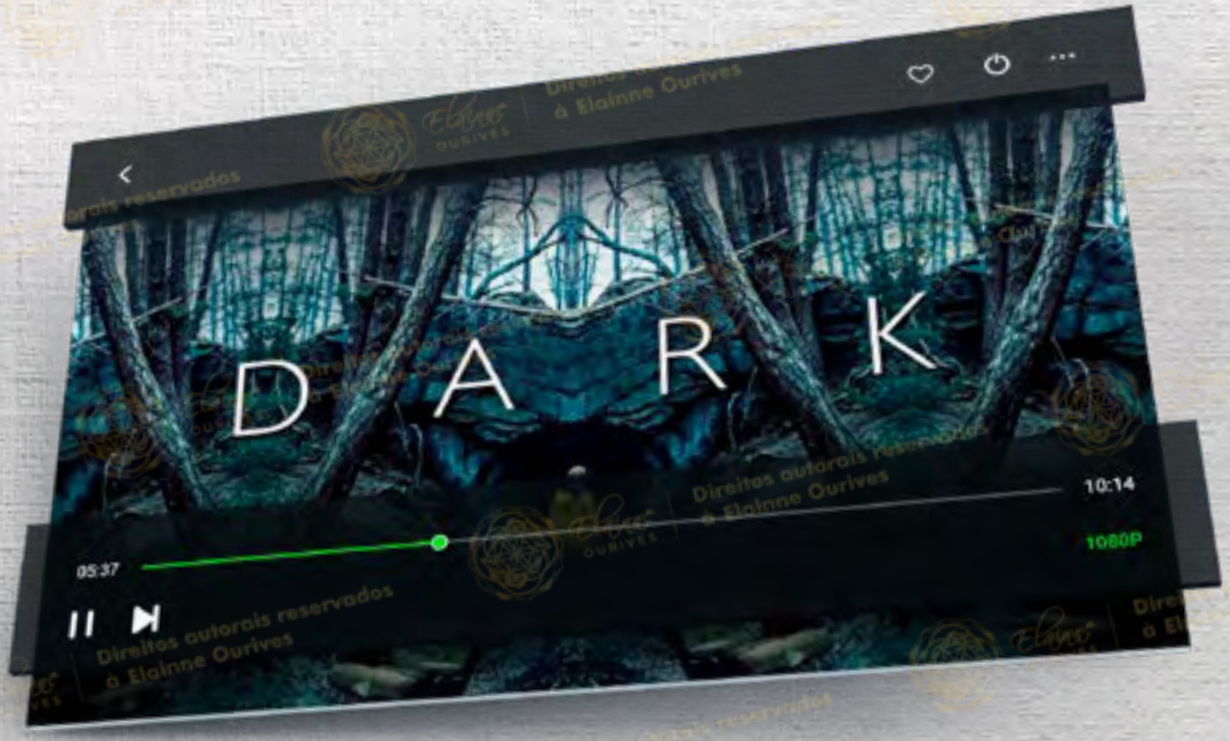

Com uma trama envolvendo desaparecimentos de crianças, relações familiares misteriosas, um acidente nuclear, um buraco de minhoca e várias linhas do tempo, a série conquistou o público que gosta de suspense e mistério.

“O tempo não influencia apenas o futuro, o futuro também influencia o passado. É igual à questão do ovo ou da galinha. Eles estão conectados”, diz o personagem Tannhaus.

Todos os direitos reservados à Elainne Ourives.

4. A ORDEM



Jack Morton está no primeiro ano da faculdade quando se junta a uma sociedade secreta chamada The Order. Lá ele descobre um mundo de mágica, monstros e intriga. Em meio a obscuros segredos de família e uma batalha subterrânea entre lobisomens e artes mágicas ocultas, ele se encontra cada vez mais envolvido em uma aterrorizante e mágica jornada para descobrir o seu próprio eu.

5. THE MENTALIST



Patrick Jane (Simon Baker) é um consultor independente para o California Bureau of Investigation (CBI). Ex-golpista, antes disso ele fingia ser um psíquico e médium. Cinco anos antes dos eventos do episódio piloto, Jane foi à televisão e disse que suas habilidades ajudaram a polícia a fazer o perfil de um serial killer chamado Red John. Este, então, furioso com a mentira, vingou-se matando a mulher e a filha de Patrick. Ele, então, juntou-se à equipe da Agente Teresa Lisbon (Robin Tunney) e utiliza sua alta capacidade de observação e seus conhecimentos em expressões humanas e ANPL (análise preliminar neurolinguística) para ajudar a encontrar o assassino de sua família.

Todos os direitos reservados à Elainne Ourives.



MATERIAL

GRATUITO

TÉCNICA DE ATIVAÇÃO RELAX 8D



Aprenda a Controlar sua Ansiedade e Reverter a Polaridade dos Pensamentos Negativos, para Cocriação da Realidade.

QUERO SABER MAIS

TÉCNICA HERTZ



Conheça a TÉCNICA HERTZ, a fórmula mais poderosa e avançada do mundo para se libertar do que trava a sua vida e conquistar a realidade que sempre sonhou. Tenha controle das suas emoções e clareza do que precisa ser eliminado e, então, se livrar de todo lixo tóxico e fazer com que os seus projetos fluam.

QUERO SABER MAIS

EBOOKS OS 4 TESOUROS PERDIDOS



Descubra quais são os Tesouros, escondidos dentro de você, que podem te ajudar a Conquistar todos os seus Maiores Desejos!

QUERO SABER MAIS

SONS BINAURAIS - SINTONIZE SUA FREQUÊNCIA DE CURA®



Imagine você vibrando diariamente na Alegria, Amor, Disposição, Iluminação, Paz e Razão. Portanto AGORA você não vai precisar apenas ficar imaginando, porque eu criei algo surreal no qual você poderá fazer isso através dos Áudios Binaurais, são 7 áudios com a Frequência Hertz para atingir um Estado Emocional Equilibrado e reverter a Preguiça, Ódio, Pensamentos Destrutivos em Amor e limpar todo sentimento de culpa que muitas vezes representa um dos principais obstáculos para realização dos objetivos de maneira objetiva.

QUERO SABER MAIS

EBOOK JORNADA DA COCRIAÇÃO



Limpe e libere as memórias e CRENÇAS LIMITANTES impregnadas no seu inconsciente e recomece uma nova vida de Paz, Amor, Gratidão, Saúde, Prosperidade e Abundância

QUERO SABER MAIS

EBOOK 9 PERGAMINHOS PERDIDOS DA HUMANIDADE



DESCUBRA como DESVENDAR o Código que Força o Universo a Realizar Seus Desejos de Modo Infinito e Ilimitado.

QUERO SABER MAIS


HOLO
cocriação



REPROGRAMAÇÃO **COMPLETA DA MENTE**

O **ÚNICO MÉTODO** no mundo que REPROGRAMA A MENTE em **360°.**

Ferramenta que permite Desprogramar, Reprogramar, Programar e **HARMONIZAR SUA NOVA VIDA®,** patenteado por Elainne Ourives.

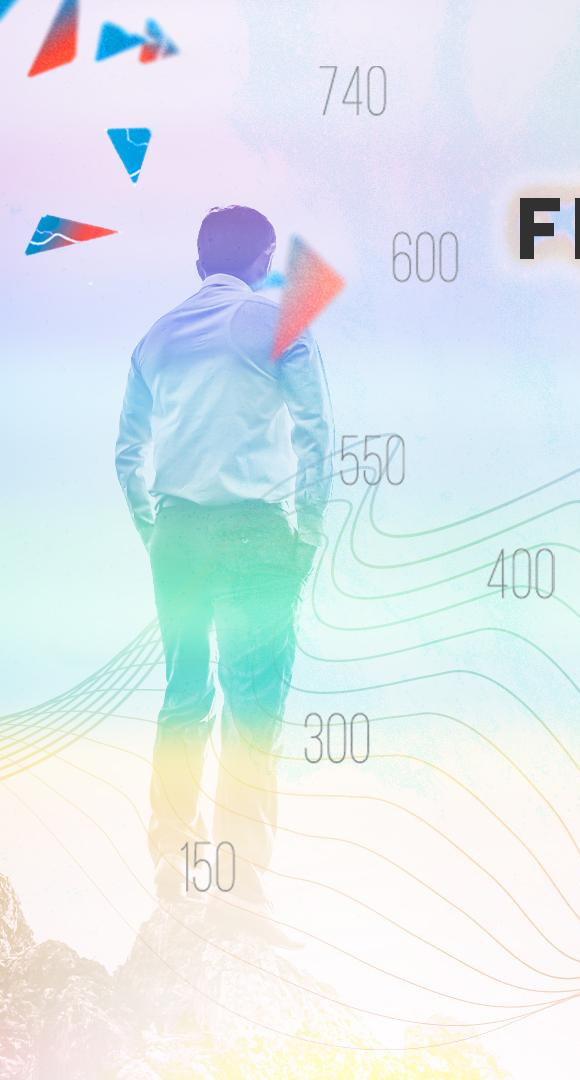

REPROGRAMAÇÃO DA **FREQUÊNCIA VIBRACIONAL®**

O **Método Ourives Quantum Hertz®** de Reprogramação Mental do Holo Cocriação 2.0®, permite que você saia da polaridade de baixas frequências.

MÉTODO 100% AUTORAL

O ÚNICO NO MUNDO PARA COCRIADORES



AS MINHAS MAIS **PODEROSAS TÉCNICAS:**

- Mais de **100 poderosas ferramentas;**
- Mais de **40 Meditações;**
- **04** Autoterapias;
- 50 sessões de cocriação.
- Mais de **90 Versões da Técnica Hertz®;**
- 100 scripts para cocriar sonhos;
- 100 scripts para limpeza da mente;
- Mais de 50 Técnicas de poder mental holográficas;
- Mais de **50 Visualizações holográficas** para todos os pilares da vida;
- 60 aulas (holoflix, aulas completas, holofractometrias, planner, vídeo;

21/90 DIAS = **5 ANOS DE TERAPIA** = **10 TREINAMENTOS 1 CURSO**

ALICERCES QUE SUSTENTAM O TREINAMENTO **HOLO COCRIAÇÃO®**



- Espiritualidade;
- Física quântica;
- Neurociência;
- Leis cósmicas do Universo;
- Frequência Vibracional;
- Sentido da vida humana;
- Psicologia positiva;
- Psicanálise;
- Reprogramação Mental

Descubra como mais de

120 MIL ALUNOS,

com problemas iguais aos seus,
aceleraram seu processo de

REPROGRAMAÇÃO MENTAL EM 300%

RESULTADO IMEDIATO EM

01

APLICAÇÃO



OS PRIMEIROS RESULTADOS EM 24 HORAS!

HOLO cocriação

TÉCNICA HERTZ®



- 2 Milhões de usuários;
- Cientificamente comprovada;
- 2 Mil Comprovações científicas registradas em cartório;
- Não precisa acreditar;
- Reprogramação Total da Mente em uma Única Técnica;
- Entrelaçamento de 33 Terapias Vibracionais Quânticas em uma Técnica;
- 100 Mil Depoimentos Postados em Redes Sociais;
- Processo de desintoxicação, desprogramação, reprogramação, programação e harmonização de uma nova realidade.

TÉCNICA CRIADA POR ELAINNE OURIVES
HERTZ®

A ÚNICA NO MUNDO PARA COCRIAÇÃO DA REALIDADE

AS 33 TERAPIAS E FERRAMENTAS ESSENCIAIS DA TÉCNICA HERTZ®

1. Poder da Intenção - Terapia da Cocriação
2. Respiração Há
3. Tapping
4. EFT (Emotion Freedom Techniques)
5. Ho'oponopono
6. Comandos Quânticos Verbais
7. Comandos EU SOU
8. Afirmações Positivas
9. Decretos
10. Visualização do Eu do Futuro
11. Neurofisiologia - entrar na pele do Eu do Futuro
12. Coerência Cardíaca
13. Redução da frequência das ondas cerebrais
14. Reprogramação da Frequência Vibracional®
15. Alinhamento com a Fonte Criadora
16. Visualização Holográfica do Sonho Realizado
17. Terapia do Ponto Zero
18. Alinhamento de Chakras e Desbloqueio Energético
19. Alinhamento das 4 Mentes ou 4 Eus Quânticos
20. Desprogramação Mental
21. Reprogramação Vibracional
22. Programação de uma Nova Realidade
23. Harmonização Vibracional
24. Criação de uma Nova Assinatura Eletromagnética®
25. Ativação da Neuroplasticidade
26. Reprogramação Epigenética - Reprogramação Celular e DNA
27. Poder da Gratidão
28. Conexão com o Momento Presente
29. Colapso da Função de Onda
30. Mudança Total - Renascimento Para uma Nova Vida
31. Despertar da Pineal
32. Renascimento
33. Constelação Familiar



TÉCNICA CRIADA POR ELAINNE OURIVES

HERTZ®

REPROGRAMAÇÃO DA FREQUÊNCIA VIBRACIONAL

HARMONIZAÇÃO DA FREQUÊNCIA VIBRACIONAL

AGORA VOCÊ VAI COCRIAR PELA SUA FREQUÊNCIA E VIBRAÇÃO, ENTRANDO NO FLUXO DO UNIVERSO!

Versão avançada que trabalha com a Coerência Harmônica e cardíaca para intensificar o relaxamento e entrar em conexão, alinhamento, harmonia, fluxo e sintonia com a fonte.

Acesse a consciência divina do TODO, através da sua frequência de origem. Você vai zerar sua mente e iniciar um novo eu de você. Uma reconexão sagrada com a mente do CRIADOR.



POTENCIALIZADORES OPCIONAIS DA TÉCNICA:

1. Frequência Sonora
2. HoloAformações®
3. Códigos de Grabovoi e de Agesta
4. Arquétipos
5. Comandos Quânticos Atlantis
6. Desbloqueio e Transmutação da Energia Sexual
7. Psicologia das Cores
8. Chama Violeta
9. Geometria Sagrada
10. Desdobramento com o Eu do Futuro

METODOLOGIA

HOLO cocriação

0°
CICLO DE 07 DIAS
DESINTOXICAÇÃO
MATRIX
LIMPEZA

Técnica para desinstalar programas negativos que estão na Memória Ancestral de sua Alma e DNA.

DESINTOXICAÇÃO

1°
CICLO DE 21 DIAS
DESPROGRAMAÇÃO
VITIMIZAÇÃO
SOBREVIVÊNCIA

Remoção e Limpeza de Memórias Inconscientes e Desbloqueio de Crenças com a Frequência do Universo.

DESPROGRAMAÇÃO

2°
CICLO DE 21 DIAS
REPROGRAMAÇÃO
RESISTÊNCIA
CONSCIÊNCIA

Aumento de Poder e Conquista de Metas. Frequência do Milagre.

REPROGRAMAÇÃO

3°
CICLO DE 21 DIAS
PROGRAMAÇÃO
COCRIADOR
FLUXO

Programação Total da Mente para Criação de uma Nova Realidade - Cocriação de Sonhos e Metas. Frequência da Cocriação.

PROGRAMAÇÃO

4°
CICLO DE 21 DIAS
HARMONIZAÇÃO
EQUILÍBRIO
CONEXÃO COM A FONTE

Transcender os limites e objeções da sua mente para entrar no estado de fluxo em sintonia com a abundância infinita do Universo aprofundar a experiência do SER;

HARMONIZAÇÃO VIBRACIONAL

DESINTOXICAÇÃO

0°

CICLO DE 07 DIAS

DESINTOXICAÇÃO
MATRIX
LIMPEZA

FASE
PREPARAÇÃO

TÉCNICA 1

TÉCNICA
DETOXE-ME
HERTZ

TÉCNICA 2

TÉCNICA
DETOXE-YOU
HERTZ

ESSA TÉCNICA TEM O PODER DE ELIMINAR 10 SENTIMENTOS NEGATIVOS BÁSICOS E É RESPONSÁVEL POR DESATIVAR OUTROS SENTIMENTOS NEGATIVOS QUE ESTÃO EM POTENCIAL!

DESPROGRAMAÇÃO

1°

CICLO DE 21 DIAS

DESPROGRAMAÇÃO

VITIMIZAÇÃO

SOBREVIVÊNCIA



FASE

1º NÍVEL DE CONSCIÊNCIA

- O que é Holo Cocriação?
- Passos para a Visualização Psicocibernética;
- O Campo Eletromagnético do Coração;
- Colapso da Função de Onda;
- Como se envolver emocionalmente com o seu sonho - tecnica de Napoleão Hill;
- Entenda a Técnica de Alinhamento Vibracional e a Técnica Hertz;
- Como a Memória é formada e qual a importância das imagens mentais;
- Técnica de Alinhamento Vibracional;
- O que é Paradigma e como Mudar Os Seus;
- O que é a Barreira do Terror e como Superá-la;
- Mantra Guiado e a Revisão da Barreira do Terror;
- Ferramentas e Exercícios para aumentar a frequência vibracional;
- 3 Leis Univesais para você usar ao seu favor;

REPROGRAMAÇÃO

2°

CICLO DE 21 DIAS

REPROGRAMAÇÃO
RESISTÊNCIA
CONSCIÊNCIA

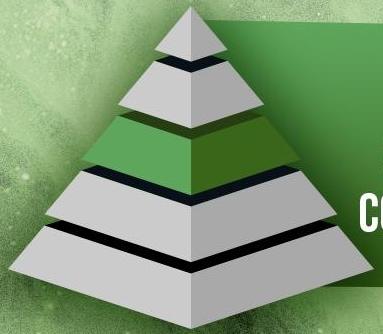

FASE
2º NÍVEL DE
CONSCIÊNCIA

- O Efeito Isaías e o Conceito de "Soltar";
- Técnica Hertz com a Técnica do Mestre Interior;
- 4 Maneiras de Alterar Sua Programação;
- Técnica de Conexão com a Fonte;
- As Emoções na Escala de David Hawkins;
- 6 Crenças Chaves para Reprogramação da Mente;
- A Frequência da Alegria e os 5 Passos para Manifestar o Seu Desejo;
- Técnica para Mudar o Comportamento;
- Técnica de Religação Divina e Curativa;
- O Poder da Música para Elevar a Frequência;
- Técnica de Reprogramação da Estrutura Básica do DNA;
- Você pode ter tudo o que deseja desde que não precise;
- O Grande Salto da Consciência;
- Técnica Mágica para Manifestação de Sonhos;
- Meditação Alpha;

PROGRAMAÇÃO

3°

CICLO DE 21 DIAS

PROGRAMAÇÃO
COCRIADOR
FLUXO

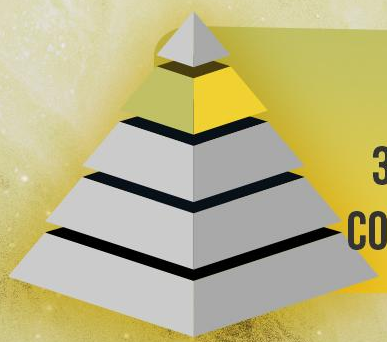

FASE
3º NÍVEL DE
CONSCIÊNCIA

- A Reflexão de 1 Milhão de Dólares;
- Tecnica Hertz® e o alinhamento do Passado, Presente e Futuro;
- Todos os eventos são nulos: o Pensar, Fazer e Ser;
- Os Arquétipos e o Salto Quântico;
- Vácuo Quântico e a Fenda Dupla;
- Os tipos de Blindagem Energética;
- O Exercício da Pulseira, dos Neurotransmissores e do Agora;
- O que é Ponto Zero?
- Técnica do Sorriso Interior;
- Ferramentas para você programar a sua realidade;
- Hábitos e Ferramentas que podem te ajudar;

HARMONIZAÇÃO

4º

CICLO DE 21 DIAS

HARMONIZAÇÃO

EQUILÍBRIO

CONEXÃO COM A FONTE

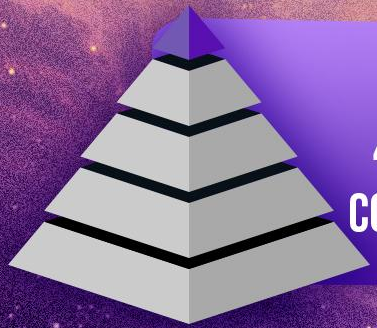

FASE

4º NÍVEL DE CONSCIÊNCIA

- Aprenda como Entrar no Fluxo do Universo;
- Aprenda sobre Soltar, Redenção, Deixar ir;
- Coerência Harmônica HeartMath;
- Lei da Assunção - Viver como Se Fosse Realidade;
- Ego x Centelha Divina - Como despertar sua Consciência Divina;
- Rendição, Permissão - Transcendência da Mente Analítica;
- Como não deixar nenhum padrão automático de Velho Eu tomar conta da sua nova vida;
- Como ser um observador amoroso e silencioso de si mesmo;
- Conceito de Estado de Presença;
- Entrar e permanecer no vórtex - O fluxo do Universo Harmônico;



QUANTEC

TECNOLOGIA QUANTEC PRÓ MÓDULO HOLOTEC EXCLUSIVO

Todos alunos recebem ondulações 24 horas para seu inconsciente por 90 dias, como aliado no processo de harmonização durante 4 ciclos de reprogramação. Um equipamento emissor controlado por um sistema computadorizado de última geração capaz de ler o Inconsciente e emanar recursos para as desarmonias encontradas no campo.

TRATAMENTO COLETIVO HOLO 13



BIOCHARGER TESLA

BIOCHARGER ONDAS DE ENERGIA CURATIVAS PARA REALINHAMENTO MENTAL

BioCharger NG reenergiza as células enfraquecidas e revitaliza a energia magnética natural do corpo, para alinhar a mente, coração e o corpo, o que ajuda a restaurar a saúde, emoções e o bem-estar.

Reprogramação Celular
Restaura a energia das Células

PLANNER HOLO DAY
HOLO COCRIAÇÃO



- Holo Day com checklists diários de cada atividade que deve ser realizada;
- Checklist das Decisões e dos Comprometimentos ao fim de cada ciclo;
- Infográfico para que você consiga enxergar onde está em cada etapa do seu processo;
- Lista de compromissos para se comprometer com as suas metas de maneira objetiva e responsável;
- Mandalas para todos os ciclos para o acompanhamento do seu processo com as informações dos pontos de Tapping.

Um guia completo com cada passo que você precisa executar dentro do Holo Cocriação. É uma ferramenta extraordinária de planejamento estratégico para manter o foco na execução das suas metas.

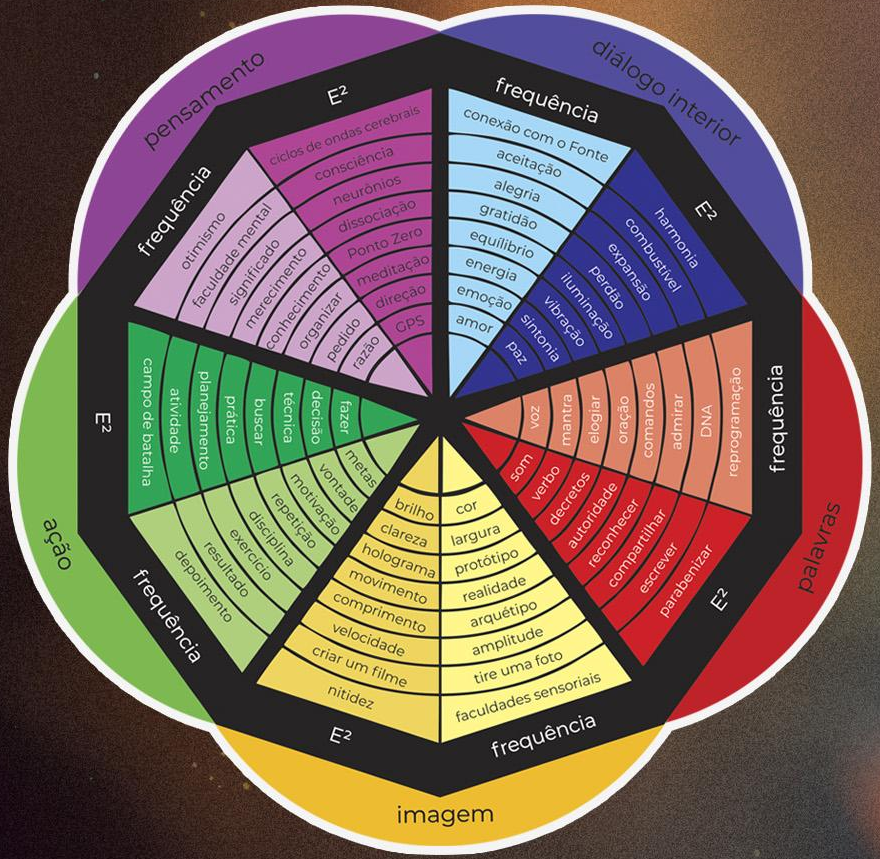

MANDALA DA COCRIAÇÃO

Uma ferramenta fantástica para impulsionar a cocriação dos seus sonhos por meio de pilares fundamentais que representam a maneira de atuação perante o oceano cósmico de energia. Ou seja, você interage com um campo quântico quando ativa estes pilares. Este é o segredo da **FERRAMENTA QUÂNTICA PARA ATIVAR A SUA NOVA ASSINATURA VIBRACIONAL NA COCRIAÇÃO DE SONHOS.**

$$P + I + DI + P + C + E^2 + A + C = Fv + H$$

RECONSTRUA MENTE 8D

01. Reprogramação Mental com apoio de Afirmações Quânticas;

02. Técnica Pergunte tudo para o Mestre do Universo;

03. Técnica de Limpeza, Reparação e Reprogramação Quântica de DNA;

04. Decretos, Códigos e Comandos Quânticos;

05. Alinhamento das Três Mentes - Assinatura Vibracional;

06. Áudio para Cura da Criança Interior;

07. Reprogramação Mental para Dinheiro e Riqueza;

08. Técnica EV (Estado Vibracional) - Blindar a Mente;

09. Blindagem Energética - Instalando o Estado Vibracional Energético;

10. Técnica para Elevar a Frequência Vibracional;

11. Ativação da Alegria através de Comandos Quânticos com Frequência de 1160 Hertz;

12. Meditação Holográfica para Descobrir seu Propósito de Vida;

13. Técnica para Despertar os Poderes Ocultos da Mente;

14. Reprogramação Mental para Cocriar Dinheiro e Riqueza;

15. Técnica de Cura Interior - Alinhamento Energético;

16. Poderosa Técnica do Perdão - "Encontro Com o Perdão";

17. Áudio Reprogramação e Limpeza do DNA na Frequência do Milagre 528 Hz;

18. Áudio com Afirmações, Decretos e Comandos Quânticos;

19. Técnica para Desfazer Bloqueios Bioenergéticos - EV Estado Vibracional

20. Visualizações Holográficas para Harmonização.



20 FERRAMENTAS

100 SESSÕES

DE REPROGRAMAÇÃO MENTAL COMPLETA ATRAVÉS DA TÉCNICA HERTZ®



100 SESSÕES = R$300,00 VALOR DE UMA SESSÃO = R$30 MIL = 10 ANOS DE TERAPIA

TÉCNICA CRIADA POR ELAINNE OURIVES

HERTZ®

MÉTODO OURIVES QUANTUM HERTZ®

Como Holo Cocriar sua Vida em pilares

HOLO cocriação

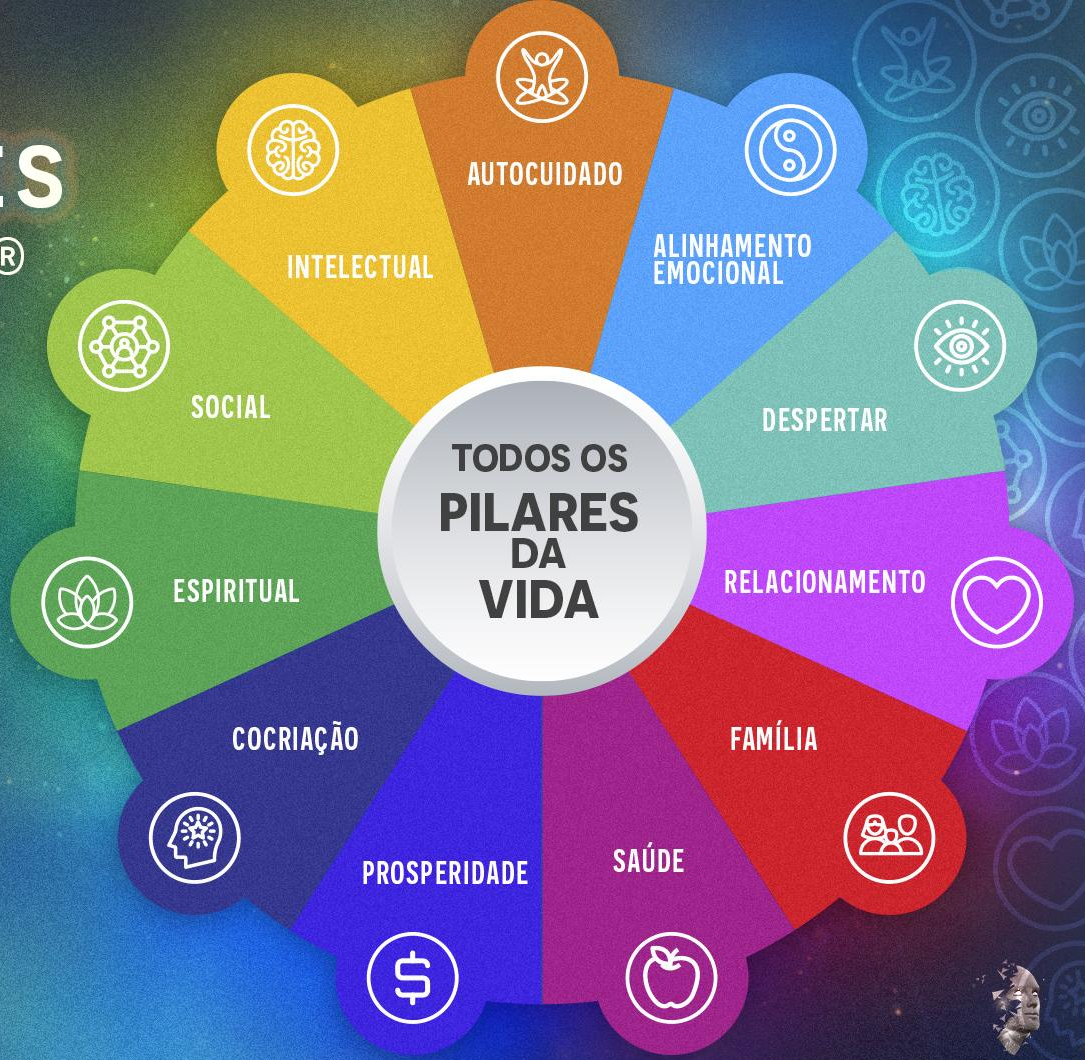

ALINHAMENTO DAS 4 MENTES

Técnica de como HOLO COCRIAR® a vida dos sonhos em TODOS OS PILARERS DA VIDA. Com comandos da Técnica Hertz® avançada em formato de meditação holográfica para alinhamento das 4 mentes. Como HOLO COCRIAR® a vida dos sonhos em Frequência Harmônica.

ALINHAMENTO EMOCIONAL
Técnica Holo Bem-Estar
Técnica Holo Equilíbrio Emocional

DESPERTAR
Técnica Holo Propósito de Vida

FAMÍLIA
Técnica Holo Família
Técnica Holo Baby

RELACIONAMENTO
Técnica Holo Alma Gêmea
Técnica Holo Ciúmes
Técnica Holo Dependência Emocional
Técnica Holo Energia Sexual
Técnica Holo Rejeição
Técnica Recuperar O Romantismo No Relacionamento

SAÚDE
Técnica Holo Cura Quântica

ALINHAMENTO DAS 4 MENTES

COCRIAÇÃO

Técnica Holo Casa dos Sonhos
Técnica Holo Fechamento de Contrato
Técnica Holo Vendas
Técnica Para Ganhar uma Causa na Justiça
Técnica Prêmio da Loteria - Mega Sena
Técnica Viagem dos Sonhos

PROSPERIDADE

Técnica Holo Dívidas Pagas
Técnica Holo Money
Técnica Holo Prosperidade e Abundância
Técnica Holo Sucesso Profissional

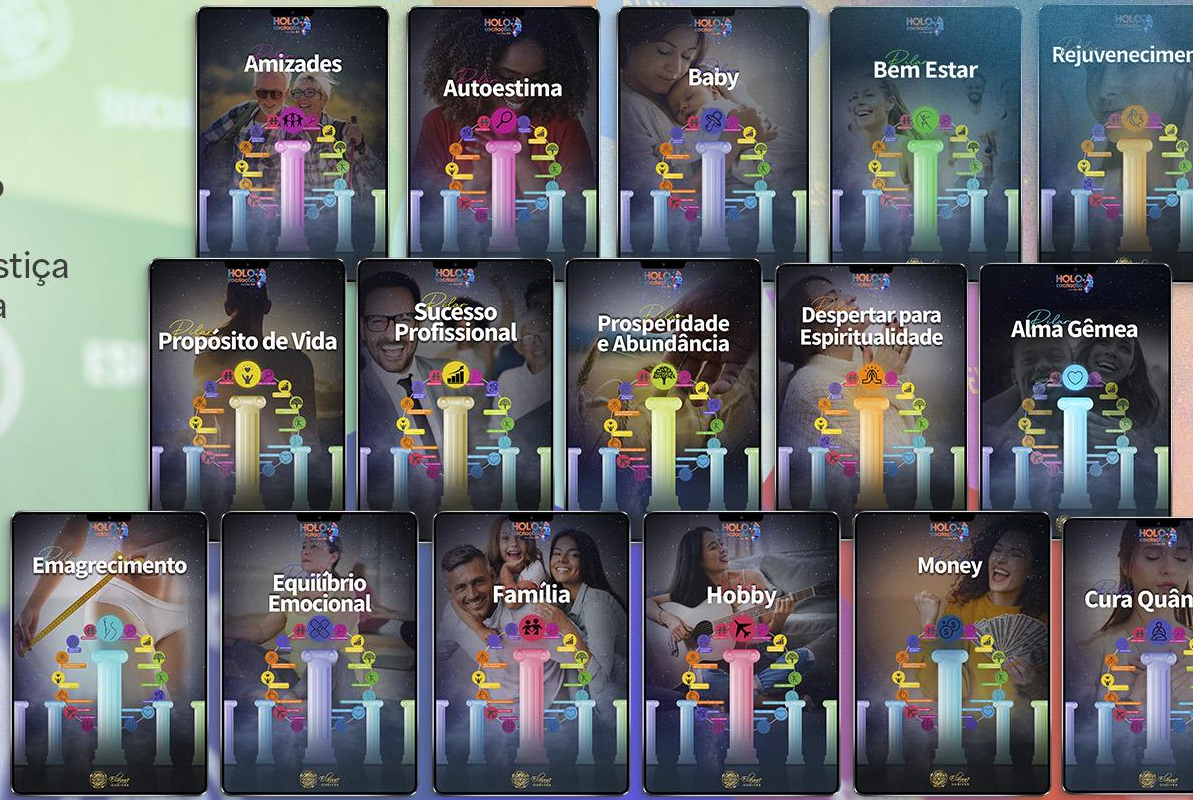

ALINHAMENTO DAS 4 MENTES

ESPIRITUAL
Técnica Holo Despertar Espiritual

SOCIAL
Técnica Holo Amizades
Técnica Holo Fazer as Pazes com Alguém
Técnica Holo Hobby
Técnica Sair da Depressão
Técnica Para Falar em Público

INTELECTUAL
Técnica Para Finalizar a Faculdade

AUTOCUIDADO
Técnica Holo Autoestima
Técnica Holo Emagrecimento
Técnica Holo Rejuvenescimento



TESTE E DIAGNÓSTICO

21 BLOQUEIOS OCULTOS CRIADOS PELA CRIANÇA FERIDA

“Vírus emocionais e emoções negativas de baixa vibração.”

Este dossiê decodifica e revela os vírus e feridas familiares, pessoais e emocionais. São sentimentos negativos de baixa vibração, que bloqueiam todas as áreas da vida. Para cada ferida emocional, você recebe um TESTE e UM DIAGNÓSTICO, passando por uma sessão completa de autoterapia do comportamento detectado. Descobrindo a metafísica da doença, a origem do comportamento e qual o processo de transformação.

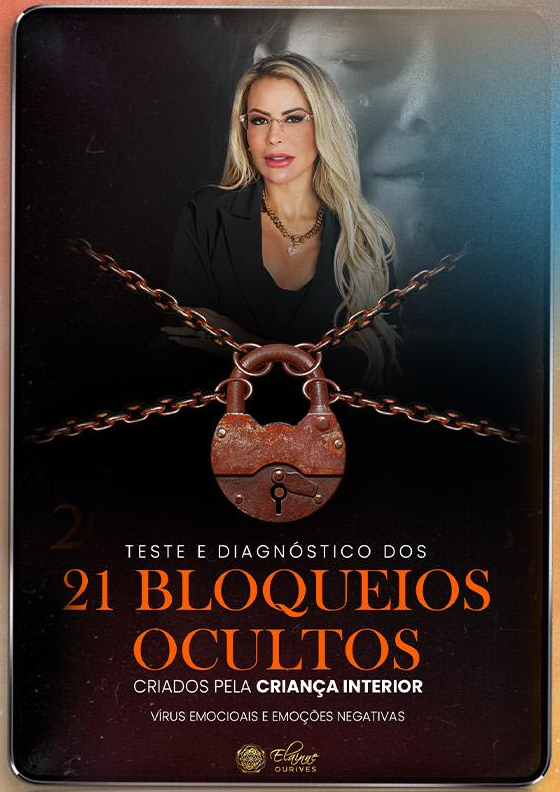



U.T.Q.I

UNIDADE DE TERAPIA QUÂNTICA
INTENSIVA HOLO COCRIAÇÃO®

Mais de **100 ROTEIROS** específicos para qualquer tipo de limpeza mental, das mais diversas crenças como escassez, inferioridade, criança ferida, rancor em relação a pai e mãe, não merecimento, baixa autoestima, rancor de ex, raiva, julgamento e muito outros.

ESCASSEZ, FALTA, POBREZA; INFERIORIDADE; CRIANÇA FERIDA; VITIMIZAÇÃO; RAIVA; BAIXA AUTOESTIMA; ENTRE OUTROS...



100 SCRIPTS DE COCRIAÇÃO DE SONHOS

Consiga se Alinhar
vibracionalmente com o seu sonho.

120 HOLOGRAMAS PARA VISUALIZAÇÃO

120 ROTEIROS DE VISUALIZAÇÃO HOLOGRÁFICA PARA COCRIAR ACELERADAMENTE





PARA **QUEM É** O HOLO COCRIAÇÃO®

Somente para você que **está cansado de viver de forma medíocre,** sem sonhos, sem conquistas, sem resultados.

- Não sabe o que fazer para melhorar a sua vida, mas está decidido e disposto a mudar;
- Apenas para você que quer desbloquear uma vida inteira de crenças limitantes;
- É somente para você que deseja conquistar a sua liberdade pessoal, profissional e financeira;
- Apenas para você que quer mais conforto e qualidade de vida para sua família;
- Somente para você que deseja construir uma mente poderosa, aumentando em 10x seu nível de energia;
- Quer Despertar sua Consciência e evoluir como ser humano;
- Desenvolver a habilidade de transformar sua realidade.



PARA **QUEM NÃO É** O HOLO COCRIAÇÃO®

- Não é para pessoas que não se importam em viver uma vida medíocre;
- Que esperam os resultados virem do céu;
- Não buscam melhorar sua qualidade de vida e da sua família;
- Não acreditam em si mesmas e nos seus sonhos;
- Acham que já evoluíram o suficiente e já sabem tudo o que precisam na vida;
- Já conquistou tudo o que desejavam e se sentem plenamente felizes e realizados.

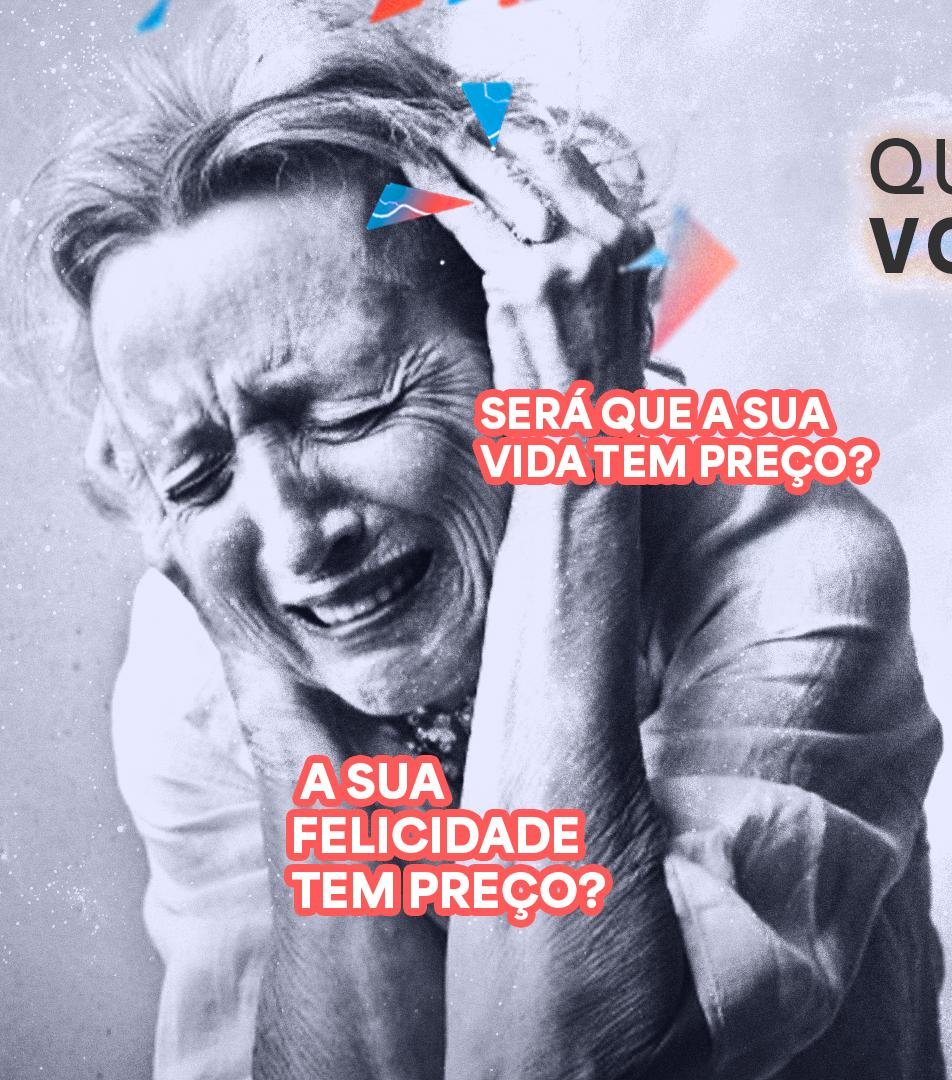

QUAL O PREÇO QUE **VOCÊ ESTÁ PAGANDO?**

- Viver em desespero, depressivo, cheio de dívidas, sem saber o que fazer;
- Trabalhar noite e dia só para pagar contas;
- Não ter o dinheiro do final do mês;
- Ficar longe das pessoas que ama;
- Nunca encontrar a sua verdadeira alma gêmea;
- Nunca descobrir a verdadeira felicidade;
- Não saber qual é seu propósito e o que veio fazer no mundo;
- Não experienciar uma vida incrível;

VOCÊ VAI ACESSAR O TREINAMENTO ATRAVÉS DE UM APLICATIVO EXCLUSIVO!

O **APP Holo Cocriação** foi desenvolvido estrategicamente para entregar a melhor experiência da sua vida.

Você vai encontrar Técnicas desenvolvidas com Tecnologia 8D, Apostilas, Vídeos, Áudios, Testes, Games e o passo a passo que vai conduzir sua nova Jornada de Transformação.

Um treinamento que trabalha todos os seus sentidos. Você vai visualizar, sentir, ouvir e se emocionar.

VEJA O APLICATIVO POR DENTRO

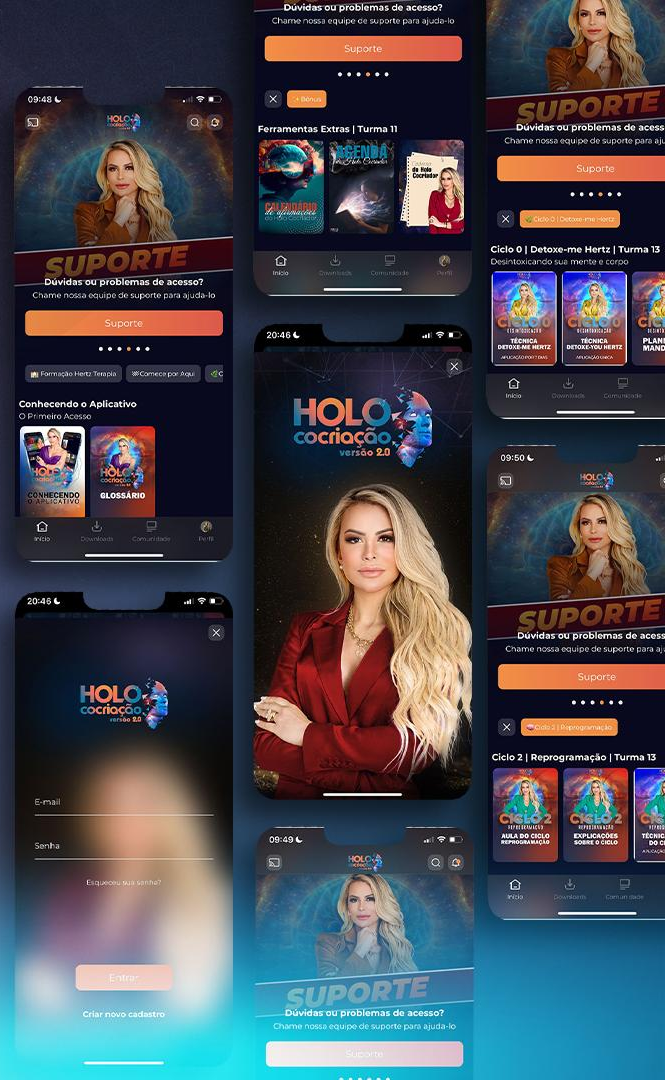

OFICINA DA Cocriação



DE ~~R$2.999,00~~ POR **GRÁTIS**

HOLOMIND

10 IMERSÕES PARA HOLOCOCRIAR A REALIDADE NA VELOCIDADE DA LUZ



GEOMETRIA SAGRADA E HOLOFRACTOMETRIA



ARQUÉTIPOS DA COCRIAÇÃO



CÓDIGOS E DECRETOS QUÂNTICOS



HO'OPONOPONO E CHAKRAS



VISUALIZAÇÃO TELAS MENTAIS HOLOGRÁFICA



FREQUÊNCIA VIBRACIONAL



FÍSICA QUÂNTICA APLICADA NO DIA A DIA



COERÊNCIA HARMÔNICA



HOLO AFORMAÇÕES E AFIRMAÇÕES



SOLTAR E O PODER DO PONTO ZERO

VALOR TOTAL: ~~R$3.999,00~~

BÔNUS

COCRIANDO RIQUEZA:
HOLO COCRIANDO RIQUEZA 5EM1

TREINAMENTO



HOLOMONEY 520
ISTO É DINHEIRO

~~R$2997,00~~

TREINAMENTO



DECRETOS ALQUÍMICOS
DE RIQUEZA PARA
MILIONÁRIOS

~~R$1997,00~~

TREINAMENTO

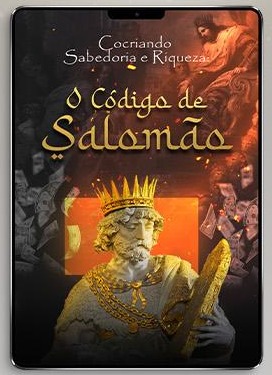

CÓDIGO DE SALOMÃO

~~R$1997,00~~

TREINAMENTO



COCRIANDO DINHEIRO
HERTZ MONEY

~~R$1997,00~~

TREINAMENTO



COCRIANDO
HOLOGRAFICAMENTE
DINHEIRO E RIQUEZA

~~R$1999,00~~

VALOR TOTAL: ~~R$10.987,00~~

HOLO MONEY

5.2.0

ISTO É DINHEIRO!



VISUALIZAÇÃO 10D

QUARKS HEALING

Todas as emoções de baixa frequência se transformam em um único Quantum Informacional

+ PROTOCOLO TÉCNICA HERTZ AO VIVO


HOLO MONEY
5.2.0
ISTO É DINHEIRO!
ATIVAÇÃO DE
10 CAMADAS
OCULTAS DA MENTE
PARA COCRIAR
DINHEIRO
ZERAR SUA MENTE
PARA RECOMEÇAR
UMA NOVA VIDA.

HOLO MONEY
5.2.0

PROTOCOLO COCRIANDO RIQUEZA ATRAVÉS DA TÉCNICA HERTZ ATUA EM CADA EMOÇÃO BLOQUEADA, E CADA BLOQUEIO EMOCIONAL ESTÁ **ASSOCIADO A UM DETERMINADO ÓRGÃO.**





DIGITALMENTE

CONQUISTE SUA INDEPENDÊNCIA FINANCEIRA PELA INTERNET!





O DigitalMENTE é uma Formação em Marketing Digital para Iniciantes. O passo a passo para gerar renda pela internet, começar a vender do zero ou acelerar em 10x suas vendas on-line ou físicas no seu negócio.

~~R$5.000,00~~

BÔNUS DE Ouro

- Como construir um Negócio do Zero
- Como destravar nas mídias sociais
- Como criar estratégias digitais e gerar autoridade
- Aprenda a conquistar relevância no seu Mercado
- Estratégias de criação de anúncios no Facebook e Instagram
- Aprenda a se vestir e ter uma Imagem de Impacto
- Passo a passo para vender seu produto físico ou digital
- Como aumentar a satisfação do seu cliente
- Como vencer o medo e travas mentais que sabotam seu crescimento como empreendedor
- Como ter mais Foco, produtividade e otimização de tempo
- Como falar com cada tipo de perfil diferente de pessoas que compõem uma plateia
- Vai aprender estruturas de apresentações, lives, reuniões e palestras que engajam e retém a atenção das pessoas
- Como construir e fazer crescer sua audiência... e muito mais...



O MAIS COMPLETO E AVANÇADO TREINAMENTO DE COCRIAÇÃO E MANIFESTAÇÃO DE SONHOS DO MUNDO

ACESSO INDIVIDUAL

CURSO
100% ON-LINE

ACESSO
IMEDIATO

SUPORTE COM
HOLO ANGELS

APLICATIVO
PRÓPRIO

PAGAMENTO
SEGURO

6 MESES DE
ACESSO
+ BÔNUS DE 6 MESES
= 1 ANO DE ACESSO

COMUNIDADE EXCLUSIVA
DE ALUNOS HOLO

MAIS DE 3
IDIOMAS



PIRÂMIDE ORIUM + TÉCNICA DESBLOQUEIO DA PINEAL® (EM ÁUDIO)

A glândula pineal é considerada o portal para a consciência superior o que chamamos de expansão da consciência. É a chave do despertar e sabedoria espirituais. Resultados científicos demonstram que a correlação entre ativação pineal, visualização e meditação, podem ter resultados profundos no campo quântico da consciência.

A Pineal é a responsável pela nossa comunicação com o mundo espiritual, é o portal que sintoniza o Eu do futuro, a versão perfeita que já vive o que desejamos. A Técnica Pineal Healing® irá desbloquear o seu poder Holococriador e ativar a força de luz da Pineal, além da expansão e aumento de Frequência Vibracional.

COLAR INFUSOR FLOR DE LÓTUS + PEDRAS



As pedras dos 7 Chakras podem ser usadas para meditar, colocando-as diretamente sobre cada Chakra, e também funcionam estando próximas ao nosso corpo, dentro do Infusor do Colar. Suas vibrações têm grande capacidade de alinhar e harmonizar naturalmente nossos centros de energia.

Coloque dentro do Infusor do seu Colar, a pedra correspondente ao Chakra que necessita alinhar! O uso desse arquétipo é indicado para pessoas que buscam o encontro espiritual, reforçando a conexão e expansão da consciência.



KIT BEM ESTAR HERTZ 3 SUPLEMENTOS

Essa coleção foi desenvolvida pelo médico Dr. Rodrigo, pela Treinadora Elainne Ourives, e por pesquisadores visionários, biohackers, reprogramadores mentais e empreendedores pioneiros, empenhados em aumentar a imunidade, desbloquear sua mente, ativar e melhorar o funcionamento físico e elevar sua vibração.

Os suplementos ajudam a vibrar em frequências altas de bem-estar, alegria e motivação. São 3 conjuntos de vitaminas diferentes, que unidos irão impulsionar a sua estrutura e aumentar seu desempenho em todos os aspectos, trazendo mais disposição e força de vontade.

HERTZNITE PIRÂMIDE ORGONITE DE FREQUÊNCIAS

Baseados nas cores e Frequências da Tabela de Hawkins. Os Hertznites foram desenvolvidos diretamente com as Frequências da Tabela de David Hawkins. Além de todos os benefícios da Energia Orgone, ele possui o poder da Cromoterapia Quântica e Frequências Hertz, para auxiliar no aumento de sua Frequência Vibracional.

Orgonite é um equipamento transmutador e gerador que acumula a energia negativa que está ao seu redor e a transforma em energia positiva. Eles possuem diversos benefícios como auxiliar na meditação, energizar plantas, alimentos e melhorar o sono. Se a energia for positiva, é mantida e se ela vem negativa, é transformada em positiva.



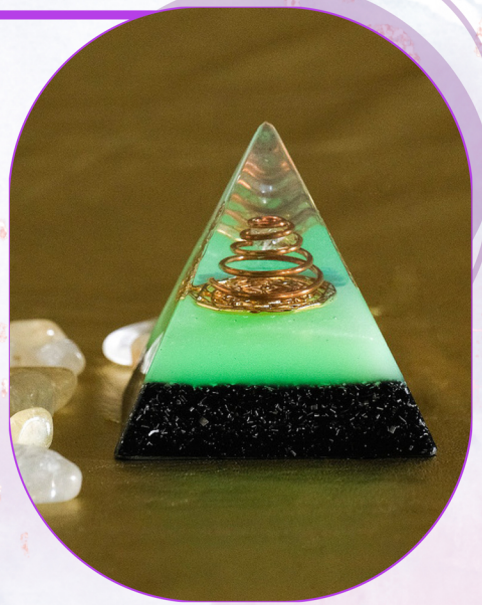

PIRÂMIDE QUÉOPS + TÉCNICA TRANSMUTA 10X® (EM ÁUDIO)

A ferramenta permite a transmutação de estados mentais negativos para polaridade positiva. Assim como blindagem energética cria um escudo de proteção contra a baixa frequência de outras pessoas. Desse modo, mudamos a polaridade de escassez para prosperidade, medo em coragem, ansiedade em equilíbrio.
Tudo ou quaisquer sentimentos que desejar transmutar.

As Pirâmides funcionam em ressonância com sua energia vital através da captação de Ondas eletromagnéticas concentradas pela própria configuração da pirâmide, assim como o poder alquímico da Técnica Transmuta 10x+ Healing® que permite a transmutação emocional, física e mental.
Acompanha Ebook de uso e Áudio-Técnica.

BAÚ MENTOR DE LUZ + TÉCNICA DE ATIVAÇÃO

As 97 mensagens desse Baú nos ajudam a lembrar que todos somos fonte de amor, alegria e extensão da energia criadora de tudo que há. Nos lembram das Leis do Universo e nos ensinam a melhor maneira de usá-las a nosso favor, para Cocriar uma vida com mais excelência.

"Com a vibração certa podemos Ser, Ter ou Fazer tudo o que quisermos."
Acompanha Técnica de Ativação das cartinhas e Intruções de uso.



KIT DEUSAS DA GRÉCIA + TÉCNICA DO ESPELHO® (EM ÁUDIO)

Manifeste a Deusa Sedutora que existe em você com esse Kit incrível com 3 esmaltes charmosos para reativar seu brilho feminino + Meditação em áudio. Essa técnica foi desenvolvida para mulheres que estão desconectadas de si, se sentindo perdidas, cansadas e afastadas da sua essência e do seu Criador.

Através dessa visualização, você vai experienciar uma conexão muito profunda com sua essência, resgatando sua feminilidade, individualidade e seu poder energético de Cocriação.





NEUTRALIZADOR NÊUTRONS BLACK + TÉCNICA TÁQUIONS HEALING®

Este Neutralizador harmoniza e neutraliza, pois zera a Frequência Vibracional de onde está, em Ponto Zero. Isso quer dizer que, este aparelho bloqueia e impede que as frequências de baixa vibração entrem no campo quântico de meditação e oração do seu portador.

O uso do aparelho com a Técnica Táquions Healing® - em áudio criada pela Treinadora Elainne Ourives, colapsam seu sonho na forma que desejar, pois sintonizam a energia essencial do Universo, potencializando e acelerando os efeitos e resultados da Técnica.



GRABONITES ORGONITE DE GRABOVOI (COM EBOOK DE INSTRUÇÕES)

A fusão do Orgonite + Código Grabovoi, ajuda a transmutar as vibrações dos Códigos para o ambiente/pessoas onde está, além de dissipar as energias negativas e eletromagnéticas emitidas por aparelhos eletrônicos.

Segundo Grigori Grabovoi, cada número tem uma vibração e um significado para nossas vidas. Ao mentalizar, repetir e praticar as Técnicas com os códigos, podemos alcançar coisas positivas e inimagináveis. Todas as dicas de como utilizar acompanham esse Orgonite no seu Ebook completo!
Disponível no código 520 (Dinheiro Inesperado) e 741 (Solução Imediata).

KIT JAPAMALA DE PÉROLAS COM PULSEIRA + MANUAL DE USO

Japamala é um cordão sagrado e energizado feito de 108 contas, usado para aumento de frequência, recitar mantras, afirmações, comandos quânticos e assim, forma uma corrente de energia para atingir proteção e direção espiritual ao seu portador.

O uso do Japamala expande nosso poder de comunicação e conexão espiritual, aumenta nossa concentração, eleva a consciência e intuição, promove a cura emocional, reduz a ansiedade, a tensão e o medo. O Arquétipo da Flor de lótus presente nesse Japamala representa a harmonia cósmica, a pureza, a perfeição e a sabedoria.





LIVRO COCRIADOR DA REALIDADE

Se você é uma dessas pessoas que está prestes a desistir, achando que a Lei da Atração não dá certo, ou que acaba atraindo o contrário do que deseja, não perca as esperanças! Aqui, você vai aprender como ir além da Lei da Atração e como se tornar um cocriador da realidade, afinal todos temos o potencial da cocriação.

Nesta obra, Elainne Ourives intercala explicações teóricas com atividades, reflexões, exercícios de autoconhecimento e técnicas de meditação para que você se torne apto a cocriar conscientemente tudo o que desejar!

KIT DE PEDRAS 7 CHAKRAS

Os Chakras são centros de energia que controlam e equilibram nosso físico e espiritual, e nos conectam com o EU SOU. Eles captam a energia vital e distribuem por todo nosso corpo. Se algum Chakra estiver desalinhado ou bloqueado, aquela energia deixa de fluir, deixando sua vida deficiente dessa vibração.

Cada Chakra possui uma frequência vibracional diferente. O equilíbrio dos 7 Chakras é fundamental para que nossa mente, corpo e espírito fluam com o Universo. As pedras auxiliam no alinhamento energético. Tamanho aproximado de cada pedra: 3cm.





DIÁRIO DE BORDO + 7 ÁUDIOS PARA COCRIAÇÃO DE PROSPERIDADE

Com esta Planner em formato de Treinamento, além de organizar os seus dias e os seus projetos, você vai elevar sua frequência em todos os pilares da sua vida através de DIVERSAS atividades, orações, imagens, afirmações, palavras, decretos e ÁUDIOS DE REPROGRAMAÇÃO!

Ele também vem com outros bônus incríveis, como Páginas de adesivos lindos de arquétipos, números grabovoi e mandalas terapêuticas; Mensagens para fazer seu pote da Gratidão; Perguntas para levar o seu autoconhecimento a outro nível e 7 Técnicas para você praticar nos dias da semana, de Segunda a Domingo.

Tudo o que um cocriador da sua realidade precisa para planejar o ano, será encontrado neste Diário de Bordo!

GARRAFA COM CRISTAL NATURAL

A Garrafa com Cristais Naturais de Elixir é a sua melhor opção para beber água. Nessa Garrafa, a vibração dos cristais é transmitida para a água, que por sua vez, atua em todas as células beneficiando o corpo físico, mental e espiritual.

Já sabemos que as pedras naturais são muito poderosas, e utilizadas há milhares de anos em prol de benefícios para a humanidade. Seja no amor, saúde, prosperidade e muito mais. A vibração dos cristais em conjunto com a água (condutora de energia), melhora a qualidade e quantidade de energia vital para o seu corpo.

Escolha entra as quatro opções de Cristais disponíveis:
QUARTZO ROSA – Pedra do Amor,
AMETISTA - Espiritualidade e Proteção,
CITRINO – Prosperidade e
QUARTZO TRANSPARENTE - Limpeza Energética.



SAMADHI FLOR DA VIDA + TÉCNICA ACR SAMADHI® (EM ÁUDIO)

Foi criado com o objetivo de acelerar o processo de manifestação de uma nova realidade, através de estudos profundos sobre ciência e espiritualidade, e descobertas científicas sobre os poderes ocultos da mente. Eu, Elainne, apliquei em mim esta técnica e tive minha vida totalmente transformada.

A prática da Técnica ACR® no Cordão Samadhi 68 contas, desenvolvido especialmente para essa Meditação, permite acessar níveis Theta e Delta, onde a realidade começa a mudar. Técnica acelerada através de Movimento, Som e Repetição para Reprogramação Mental e profunda.





COLAR DE CORAÇÃO QUARTZO ROSA + TÉCNICA SOLAR 500 HERTZ® (EM ÁUDIO)

Essa Técnica poderosa vai aumentar a frequência da sua pedra do colar, e ativá-lo como amuleto pessoal do amor e da harmonia. Você também receberá um ebook fantástico junto com seu colar de Quartzo Rosa.

O Quartzo Rosa abre as comportas da paixão e inspira o AMOR INCONDICIONAL. Repele as energias negativas e potencializa as vibrações do amor, possibilitando harmonia/paz em relacionamentos estabelecidos e ao ambiente familiar.

NEUROBÓTICA
VISUALIZAÇÃO CONSCIENTE®

TRANSFORME-SE EM UMA MÁQUINA DE *Visualização Mental Consciente*

Seu cérebro é plástico e capaz de se adaptar a novas situações e é possível **FORTALECER** suas **CONEXÕES NEURONAIS,** por meio da **VISUALIZAÇÃO.**

Aprenda a **AUTOTERAPIA E O PODER DAS IMAGENS QUE CURAM!**

Tudo o que você pensa, seja positivo ou negativo, já existe nos **UNIVERSOS PARALELOS** das 10 Dimensões e você vai DESCOBRIR como é possível, com o uso da **VISUALIZAÇÃO CONSCIENTE,** selecionar a versão da realidade que deseja, para manifestá-la fisicamente no seu futuro.

SONHO, VISUALIZAÇÃO, MANIFESTO

CLIQUE AQUI E SAIBA MAIS

WWW.NEUROBOTICA.COM.BR



Já somos mais de
2 MILHÕES

elainneourives

elainneourives

@elainneourivesoficial

@elainneourivess

Elainne OURIVES